



المركز التربوي للبحوث والآراء



الجمهورية اللبنانية
وزارة التربية والتعليم العالي

النشرة الإحصائية للعام الدراسي ٢٠١٤-٢٠١٥

إعداد مكتب البحوث التربوية
دائرة الإحصاء
تنفيذ أعمال المكننة: وحدة المعلوماتية التربوية

مقدمة النشرة الإحصائية

تستمر النشرة الإحصائية التي يصدرها المركز التربوي للبحوث والإنماء، في توفير المعلومات الإحصائية الدقيقة لأصحاب القرار التربوي والإداري والسياسي والمالي، وتقدم للجميع بأقاة متنوّعة من المعلومات والجداول التي تتيح الوصول إلى الاستنتاجات والمؤشّرات التي يحتاجها كل مسؤول ودارس للأوضاع التربوية والاقتصادية والاجتماعية.

إن هذه النشرة متوافرة بنسختها الورقيّة المطبوعة وبنسختها الإلكترونيّة المنشورة على الموقع الإلكتروني للمركز التربوي للبحوث والإنماء، وهي نتيجة لجهود يبذلها فريق عمل يمتلك الخبرات، ويتعاون مع المديرية العامة للتربية وعبرها مع الثانويات والمدارس الرسمية والخاصة على اختلافها وانتشارها في المناطق كافة. هذه الجداول والأرقام تضع أمامنا الحقائق بكل وضوح، وتضع الجميع أمام مسؤولياتهم، لجهة أعداد التلامذة في المدارس الرسمية والخاصة، وفي المدارس المهنية، وفي الجامعات، وتظهر حجم الموارد البشرية التي تتخرط في منظومة التعليم.

النشرة الإحصائية السنوية تسعى باستمرار إلى تطوير وسائلها وطرائقها في الحصول على المعلومات وتدقيقها من مصادرها، وتفيد من عصر المعلوماتية والمكننة من أجل المزيد من السرعة والوضوح. أهتّىء فريق العمل الساهر على هذا الإنجاز السنوي، ونعد الجميع بالمزيد من الحداثة والعصرنة.

رئيسة المركز التربوي للبحوث والإنماء بالتكليف

الدكتورة ندى عويجان

محتوى النشرة

تشكل النشرة الإحصائية مادة مرجعية تعتمد عليها الإدارة التربوية في قراءة الواقع الذي تديره لمعرفة مشاكله وحاجاته، نوعها وحجمها ضمن رؤية مسؤولة ومتكاملة.

إن المعطيات المتوفرة في قاعدة المعلومات التربوية التي يملكها المركز التربوي للبحوث والإنماء منذ عشرات السنين تتمتع بدرجة رفيعة من الموثوقية والمصدقية المستندة إلى تحقيق وتدقيق ومراجعة عالية الاحتراف تعكس صورة واقعية عن الوضع التعليمي في لبنان ليس من ناحية الأرقام فقط إنما من ناحية المعطيات النوعية المرتبطة بالموارد البشرية ومؤهلاتها الأكاديمية والمهنية بين مختلف قطاعات التعليم، وظاهرة الرسوب والإعادة والتأخر عن العمر الوسطي للصف.

إن الجداول والمؤشرات الإحصائية الواردة في هذه النشرة تشمل أنواع التعليم الثلاثة:

١ - التعليم العام

المعطيات الإحصائية الواردة في النشرة عن التعليم العام تشمل العناوين الآتية:

- عدد التلامذة في مختلف قطاعات التعليم بحسب الصف والمراحل التعليمية والجنس والجنسية ولغة التعليم الأجنبية وعمر التلامذة، ووضعهم التعليمي (جديد، مترفع، معيد، راسب) وتوزعهم على المحافظات.
- عدد أفراد الهيئتين التعليمية والإدارية في القطاع الرسمي حسب الجنس والوضع الوظيفي والوضع العائلي والعمر وسنوات الخدمة والمستوى العلمي وتوزعهم على المحافظات.
- توزع مدارس التعليم العام على المحافظات، بحسب المراحل التعليمية التي توفرها، وبنسب تلاميذها واللغة الأجنبية الأولى غير العربية المعتمدة لتعليم مواد الرياضيات والعلوم.
- عدد الشعب في في القطاع الرسمي بحسب اللغة الأجنبية الأساسية وتوزعها على المراحل التعليمية والمحافظات.

٢- التعليم المهني والتقني

- المعطيات الإحصائية عن التعليم المهني والتقني وردت وفقاً للعناوين الأساسية الآتية:
- عدد المدارس والمعاهد المهنية والتقنية في مختلف قطاعات التعليم بحسب المحافظات.
 - توزع الطلاب في مختلف قطاعات التعليم بحسب الشهادات والجنس على المحافظات.
 - توزع طلاب التعليم المهني والتقني في مختلف الاختصاصات لكل شهادة تعليمية مهنية وتقنية.

٣- التعليم العالي

- المعطيات الإحصائية الواردة في النشرة عن التعليم وفقاً للعناوين الآتية:
- توزع طلاب الجامعة اللبنانية حسب الكليات والجنس والجنسية والمستوى العلمي.
 - توزع طلاب مؤسسات التعليم العالي الخاصة حسب الجامعة والجنس والجنسية والمستوى العلمي .
 - توزع طلاب مؤسسات التعليم العالي الخاصة حسب الاختصاص والشهادة الجامعية.

وإنطلاقاً من حرص المركز التربوي للبحوث والإنماء على تطوير العمل التربوي وتحديثه وإعطاء صورة كاملة وواضحة عن الوضع التعليمي في لبنان واتجاهاته فقد شملت النشرة الإحصائية نتائج الامتحانات الرسمية حسب المحافظة وقطاع التعليم للشهادة المتوسطة والشهادة الثانوية بفروعها الأربعة .

إن دائرة الإحصاء في المركز التربوي للبحوث والإنماء تشكر حضرة رئيسة المركز الدكتورة ندى عويجان على رعايتها المباشرة لتحديث أنظمة وبرامج المعلوماتية وتغذية قاعدة المعلومات التربوية عبر مشروع الإحصاء التربوي الشامل وغيرها من المشاريع التربوية العديدة إيماناً منها بأن دقة البيانات الإحصائية تسهم في التخطيط التربوي السليم مما ينعكس إيجاباً على تطوير وتحديث العملية التربوية من ناحيتي التعلم والتعليم.

المسؤول عن دائرة الإحصاء

المهندس عصام المصري

الفهرس

صفحة

المقدمة.....	١
محتوى النشرة.....	٢

I - التعليم العام

١- التلاميذ.....	٧
٢ - الشعب.....	٢٩
٣ - أفراد الهيئتين الإدارية والتعليمية.....	٣٠
٤ - المدارس.....	٣٧
٥ - الامتحانات الرسمية.....	٤٦

II - التعليم المهني والتقني

١ - التعليم الرسمي.....	٥٧
٢ - التعليم الخاص.....	٦٠
٣ - التعليم المهني والتقني (رسمي وخاص).....	٦٣

III - التعليم العالي

١ - التعليم الرسمي.....	٧٧
٢ - التعليم الخاص.....	٧٨

لائحة الجداول الاحصائية.....	٨٨
لائحة الرسوم البيانية.....	٨٨

I - التعليم العام

تتضمن هذه النشرة الإحصاءات الأولية عن التعليم العام، للسنة الدراسية ٢٠١٤-٢٠١٥، التي تعرض وفقاً للتفصيل الآتي:

١ - التلاميذ

بلغ مجموع التلاميذ للسنة الدراسية ٢٠١٤-٢٠١٥ في جميع قطاعات التعليم في لبنان ١٠٠٢٢٧٧ تلميذ. منهم ٣٥٩٢٢ تلميذ تابعين لمدارس الاونروا (وكالة الغوث).

جدول رقم ١-١ توزيع التلاميذ على قطاعات التعليم بالنسب المئوية

التعليم الرسمي	٢٨,٤١ %
التعليم الخاص المجاني	١٤,٠٤ %
التعليم الخاص غير المجاني	٥٣,٩٧ %
التعليم الخاص الاونروا	٣,٥٨ %

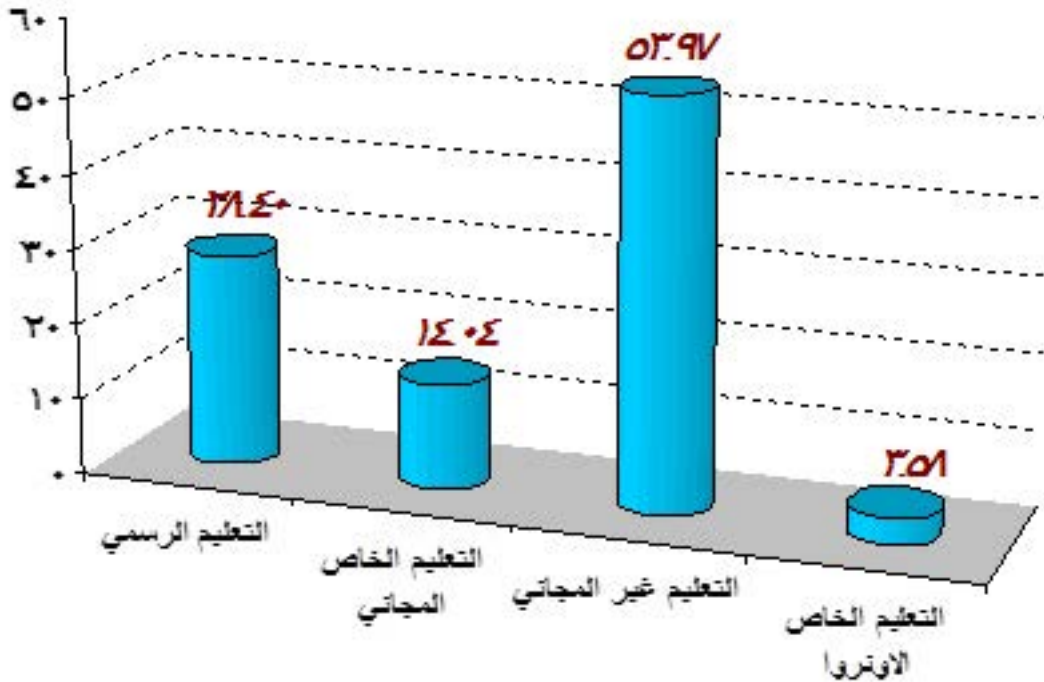

رسم بياني رقم ١-١: توزيع التلاميذ على قطاعات التعليم بالنسب المئوية



جدول رقم ١-٢: توزيع التلاميذ على قطاعات التعليم بحسب المرحلة والصف

نسبة الإناث %	المجموع العام	خاص الاونروا		خاص غير مجاني		خاص مجاني		رسمي		قطاع التعليم	
		نسبة الإناث %	المجموع	نسبة الإناث %	المجموع	نسبة الإناث %	المجموع	نسبة الإناث %	المجموع	الصف	المرحلة بحسب المناهج الجديدة
٤٨,٧	٤٩٩١٣	٣١,٦	١٩	٤٨,٤	٣٣٢٧٦	٤٩,٢	٦٥٠٠	٤٩,٤	١٠١١٨	روضة أولى	ما قبل الابتدائية الروضة
٤٨,٥	٧٣٠٣٧	٤٠	٢٥	٤٨,١	٤٦٢١٨	٤٨,٦	١١٣٢٠	٤٩,٦	١٥٤٧٤	روضة ثانية	
٤٧,٦	٦٥٣٨٤	٤٣,٣	٣٠	٤٧,٣	٤٢٦٣٧	٤٧,٥	٩٥٦٢	٤٨,٥	١٣١٥٥	روضة ثالثة	
٤٧,٨	٨٥٤٩٤	٤٩,٦	٣٥٨٩	٤٧,٨	٤٤٨١٠	٤٧,٤	١٥٤٦١	٤٧,٩	٢١٦٣٤	الأول	الابتدائية التعليم الأساسي حلقة أولى + حلقة ثانية
٤٨,١	٨٢٨٧٤	٥٠,٢	٣٧٦٧	٤٨	٣٨٠١١	٤٧,١	١٩١٥٧	٤٨,٧	٢١٩٣٩	الثاني	
٤٧,٩	٧٨٤٦٩	٤٩,٤	٣٨١٨	٤٧,٥	٣٦٥٩٢	٤٧,١	١٧٧٦١	٤٩	٢٠٢٩٨	الثالث	
٤٨,١	٩٠٤٢٦	٤٩,٦	٣٨٩٢	٤٧,٩	٣٦٥٥٢	٤٨,٢	٢٦٧١٥	٤٨,٢	٢٣٢٦٧	الرابع	
٤٨,٥	٧٨٥٧٧	٥٢,٢	٣٨٢٥	٤٧,٣	٣٥٩٣٠	٤٧,٩	١٧٦١٦	٥٠,٥	٢١٢٠٦	الخامس	
٤٩,٣	٧٥٦١٥	٥٣,٤	٣٤٦٢	٤٧	٣٥٣٨٠	٤٩,٥	١٦٥١٦	٥٢,٣	٢٠٢٥٧	السادس	
٥٠,٤	٦٩٢٤٦	٥٣,٨	٣٤٧١	٤٧,٣	٣٩٠١٩	٠	٠	٥٤,٥	٢٦٧٥٦	السابع	المتوسطة التعليم الأساسي حلقة ثالثة
٥١,٤	٦٦٨٣٩	٥٣,٨	٣١٦٧	٤٨,٣	٤٣٠١٥	٠	٠	٥٧,٥	٢٠٦٥٧	الثامن	
٥٢,٧	٥٥٤٦٥	٥٦,٧	٢٠٩٣	٥٠	٣٨٥١٥	٠	٠	٥٩,٣	١٤٨٥٧	التاسع	
٥٤,٣	٥٣٤٩٧	٥٧,٩	٢٢٣٩	٤٩,١	٢٧٢٣٥	٠	٠	٥٩,٨	٢٤٠٢٣	الأول	الثانوية
٥١,٨	٣٠٧٩٩	٦٠,٣	٦٩٦	٤٩	٢٠١٤٦	٠	٠	٥٦,٩	٩٩٥٧	الثاني علوم	
٦٨,٤	١٠٥٢٥	٦٥,٦	٧٣٠	٦٠,٧	٣١٨٦	٠	٠	٧٢,٤	٦٦٠٩	الثاني إنسانيات	
٨١,٣	١٧٧٠	٧٦,٢	٤٢	٧٥,٤	٥٣٧	٠	٠	٨٤,١	١١٩١	الثالث أداب وإنسانيات	
٥٩,٣	١٦٤٦٠	٦٦,٨	٧٣٦	٥٢,٨	٨٨٢٤	٠	٠	٦٦,٩	٦٩٠٠	الثالث اجتماع واقتصاد	
٣٥,٣	٤٩٩٧	٠	٠	٣٣,٤	٣١٧٤	٠	٠	٣٨,٥	١٨٢٣	الثالث علوم عامة	
٦٠,١	١٢٨٩٠	٥٧,٣	٣٢١	٥٦,٧	٧٨٨٥	٠	٠	٦٦,١	٤٦٨٤	الثالث علوم الحياة	
٤٩,٨	١٠٠٢٢٧٧	٥٣	٣٥٩٢٢	٤٨,٢	٥٤٠٩٤٢	٤٨	١٤٠٦٠٨	٥٣,٤	٢٨٤٨٠٥	المجموع العام	

جدول رقم ١-٣: توزيع التلاميذ على قطاعات التعليم بحسب الجنس

التعليم الخاص المجاني:

النسب المئوية	العدد	
٤٨ %	٦٧٤٥٧	إناث
٥٢ %	٧٣١٥١	ذكور

التعليم الرسمي:

النسب المئوية	العدد	
٥٣,٤ %	١٥٢٠٥٦	إناث
٤٦,٦ %	١٣٢٧٤٩	ذكور

التعليم الخاص الاونروا:

النسب المئوية	العدد	
٥٣ %	١٩٠٢١	إناث
٤٧ %	١٦٩٠١	ذكور

التعليم الخاص غير المجاني:

النسب المئوية	العدد	
٤٨,٢ %	٢٦٠٩٤٩	إناث
٥١,٨ %	٢٧٩٩٩٣	ذكور

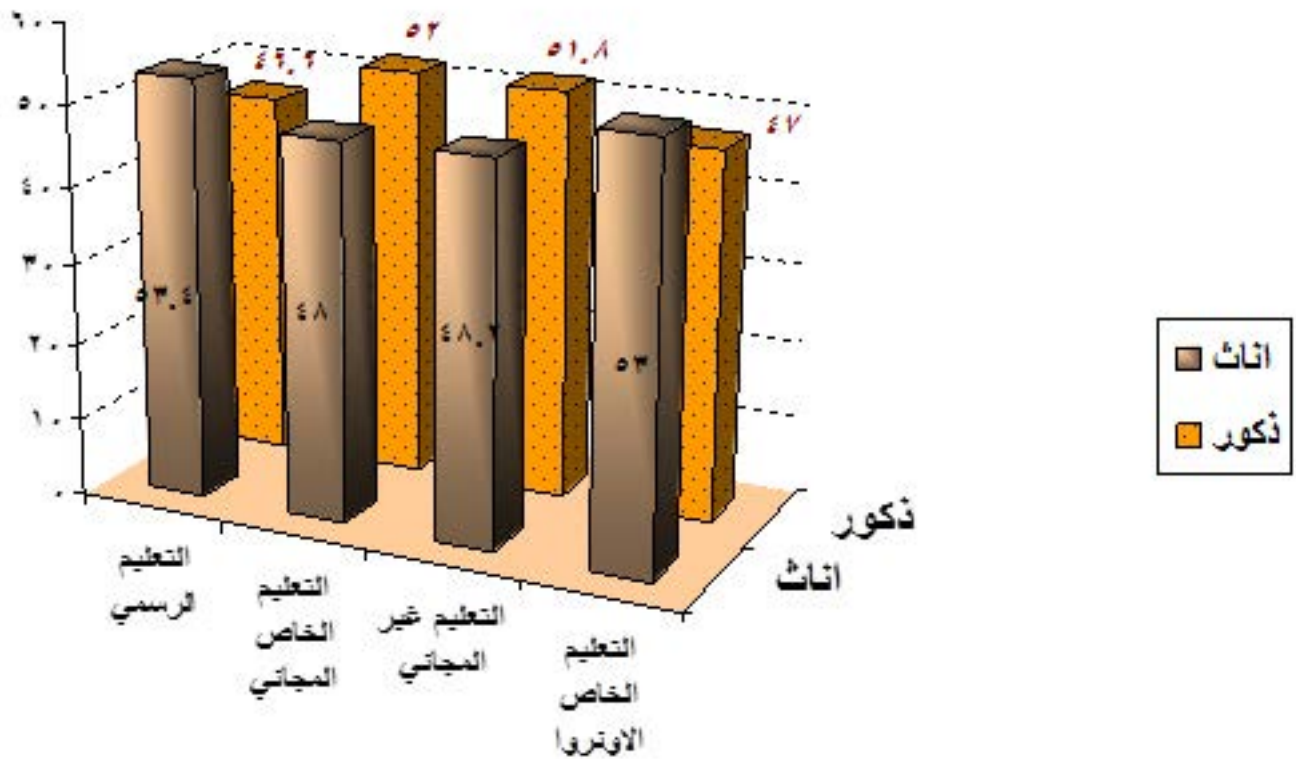

رسم بياني رقم ١-٢: توزيع التلاميذ على قطاعات التعليم بحسب الجنس

جدول رقم ١-٤: توزيع التلاميذ على المراحل التعليمية والجنس بحسب قطاعات التعليم

المجموع	المجموع		الثانوية				المتوسطة - حافلة ثالثة				الابتدائية - حافلة أولى وثانية				ما قبل الابتدائية-الروضه				المعلومات العامة
	أنتى	ذكر	المجموع	أنتى	ذكر	المجموع	أنتى	ذكر	المجموع	أنتى	ذكر	المجموع	أنتى	ذكر	المجموع	أنتى	ذكر		
٢٨٤٨٠٥	١٥٢٠٥٦	١٣٢٧٤٩	٥٥١٨٧	٣٤٢٢٨	٢٠٩٥٩	٦٢٢٧٠	٣٥٢٧٠	٢٧٠٠٠	١٢٨٦٠١	٦٣٥٠٤	٦٥٠٩٧	٣٨٧٤٧	١٩٠٥٤	١٩٦٩٣				رسمي	
١٤٠٦٠٨	٦٧٤٥٧	٧٣١٥١	٠	٠	٠	٠	٠	٠	١١٣٢٢٦	٥٤٢٠٥	٥٩٠٢١	٢٧٣٨٢	١٣٢٥٢	١٤١٣٠				خاص مجاني	
٥٤٠٩٤٢	٢٦٠٩٤٩	٢٧٩٩٩٣	٧٠٩٨٧	٣٥٧٨٠	٣٥٢٠٧	١٢٠٥٤٩	٥٨٤٧٦	٦٢٠٧٣	٢٢٧٢٧٥	١٠٨١٧٠	١١٩١٠٥	١٢٢١٣١	٥٨٥٢٣	٦٣٦٠٨				خاص غير مجاني	
٣٥٩٢٢	١٩٠٢١	١٦٩٠١	٤٧٦٤	٢٩٠٤	١٨٦٠	٨٧٣١	٤٧٥٨	٣٩٧٣	٢٢٣٥٣	١١٣٣٠	١١٠٢٣	٧٤	٢٩	٤٥				خاص الاوزوا	
١٠٠٠٢٢٧٧	٤٩٩٤٨٣	٥٠٢٧٩٤	١٣٠٩٣٨	٧٢٩١٢	٥٨٠٢٦	١٩١٥٥٠	٩٨٥٠٤	٩٣٠٤٦	٤٩١٤٥٥	٢٣٧٢٠٩	٢٥٤٢٤٦	١٨٨٣٣٤	٩٠٨٥٨	٩٧٤٧٦				المجموع	

جدول رقم ١-٥: توزيع التلاميذ بالنسب المئوية في قطاعات التعليم بحسب المحافظات

المحافظة	رسمي	خاص مجاني	خاص غير مجاني	التعليم الخاص الاوتروا	المجموع
بيروت	١,٦%	٠,٦%	٥,٥%	٠,٣%	٨%
جبل لبنان (ضواحي بيروت)	٢,٦%	٢,٨%	١٨%	٠,٣%	٢٣,٧%
جبل لبنان (ما عدا ضواحي بيروت)	٢,٨%	١%	٧,٥%	٠,٢%	١١,٤%
لبنان الشمالي	١٠,٣%	٣,١%	٩,٤%	١%	٢٣,٨%
البقاع	٤,٤%	٣,٦%	٦%	٠,٣%	١٤,٢%
لبنان الجنوبي	٤%	١,٦%	٤,٨%	١,٧%	١٢,١%
النبطية	٢,٦%	١,٤%	٢,٩%	٠%	٦,٩%
المجموع	٢٨,٤%	١٤%	٥٤%	٣,٦%	١٠٠%

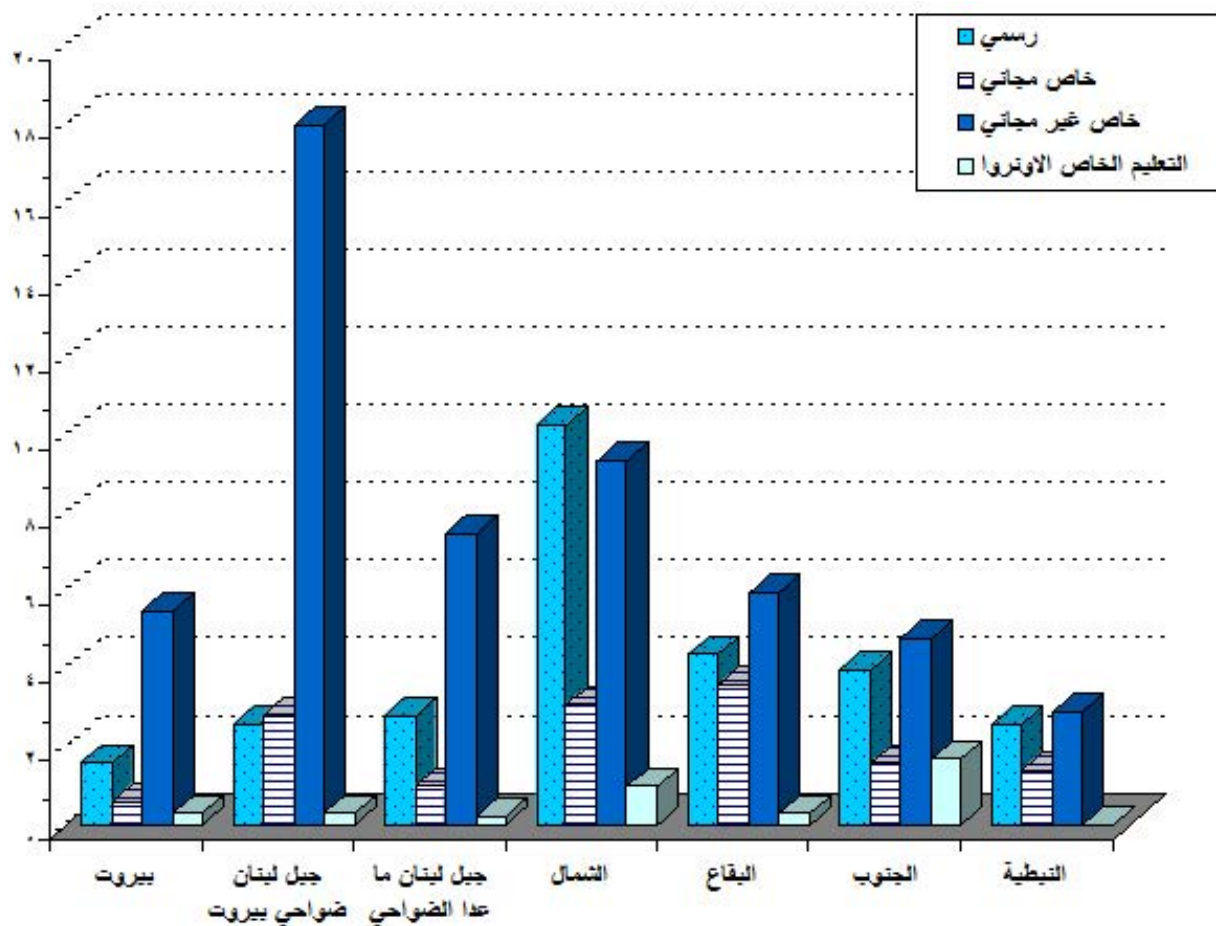

رسم بياني رقم ١-٣: توزيع التلاميذ بالنسب المئوية في قطاعات التعليم بحسب المحافظات

جدول رقم ١-٦: توزيع التلاميذ بالنسب المئوية في قطاعات التعليم بحسب المراحل التعليمية

المرحلة	رسمي	خاص مجاني	خاص غير مجاني	التعليم الخاص الاوتروا	المجموع
الروضة- ما قبل الابتدائية	٣,٩ %	٢,٧ %	١٢,٢ %	٠ %	١٨,٨ %
التعليم الأساسي- حلقة أولى + حلقة ثانية الابتدائية	١٢,٨ %	١١,٣ %	٢٢,٧ %	٢,٢ %	٤٩ %
التعليم الأساسي- حلقة الثالثة المتوسطة	٦,٢ %	٠ %	١٢ %	٠,٩ %	١٩,١ %
المرحلة الثانوية	٥,٥ %	٠ %	٧,١ %	٠,٥ %	١٣,١ %
المجموع	٢٨,٤ %	١٤ %	٥٤ %	٣,٦ %	١٠٠ %

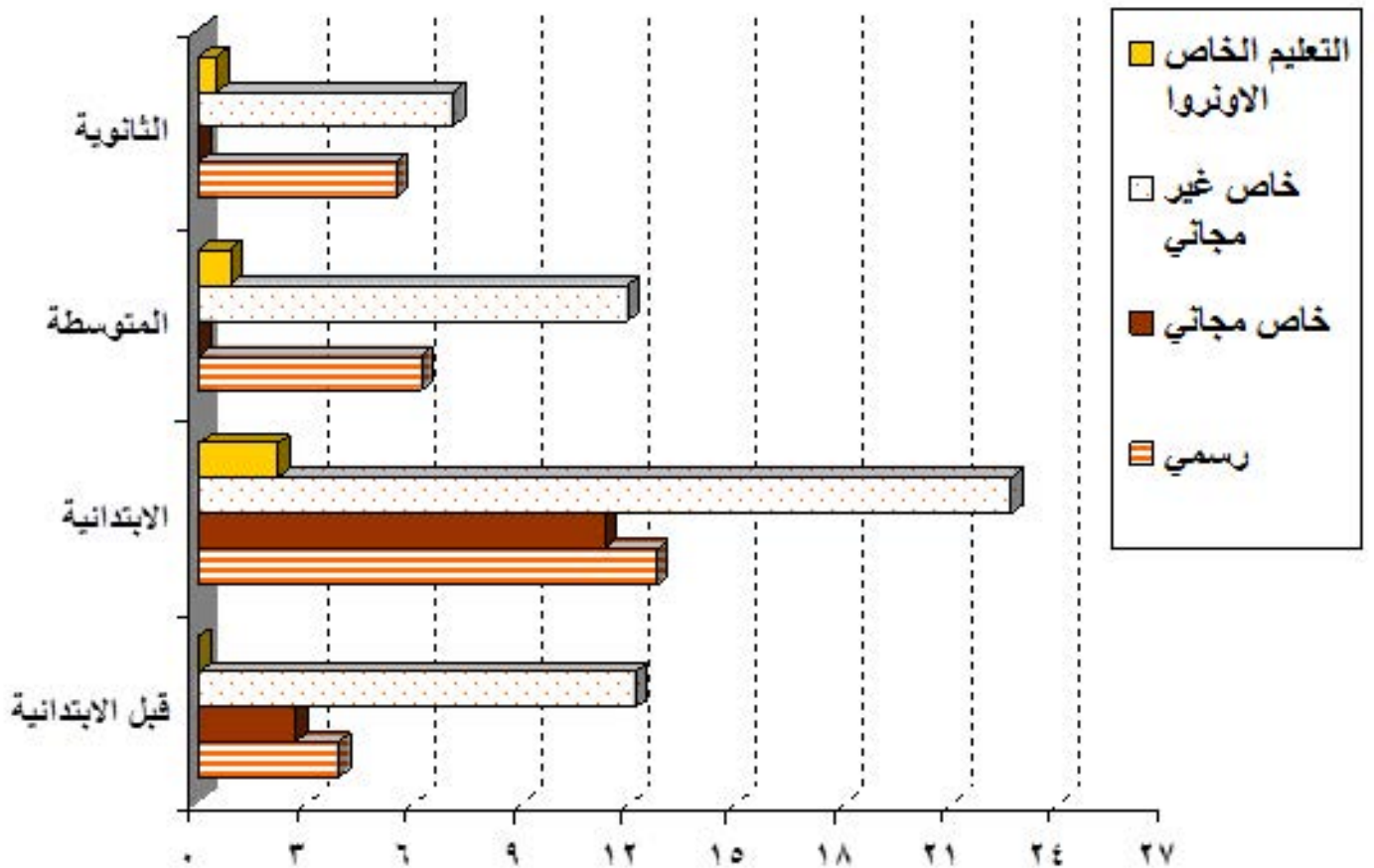

رسم بياني رقم ١-٤: توزيع التلاميذ بالنسب المئوية في قطاعات التعليم بحسب المراحل التعليمية

جدول رقم ٧-١: توزيع التلاميذ على القطاعات والمراحل التعليمية بحسب المحافظات

المجموع العام	خاص الأورو					خاص غير مجاني					خاص مجاني					رسمي					المحافظات
	المجموع	الثانوية	المتوسطة حلقة ٣	الابتدائية حلقة ٢+١	ما قبل الابتدائية	المجموع	الثانوية	المتوسطة حلقة ٣	الابتدائية حلقة ٢+١	ما قبل الابتدائية	المجموع	الابتدائية حلقة ٢+١	ما قبل الابتدائية	المجموع	الثانوية	المتوسطة حلقة ٣	الابتدائية حلقة ٢+١	ما قبل الابتدائية			
٧٩٨٤٢	٧٨٠٤	٧٨٣	٦٩٧	١٢٥٧	٦٧	٥٤٩٦٢	٩٦٨٦	١١٠٣٥	٢٢٣٠٧	١١٩٣٤	٥٨٠٠	٤٣٣٨	١٤٦٢	١٦٢٧٦	٣٦٣٦	٣٦٢٧	٧١٩٢	١٨٢١	بيروت		
٢٣٧١٠٨	٢٥٢٠	٤٧	٦٩٧	١٧٧٦	٠	١٨٠٤٤٨	٢٥٧٩٨	٣٩٨٣٦	٧٦٨٣٢	٣٧٩٨٢	٢٧٦٠٥	٢٢٢١٩	٥٣٨٦	٢٦٥٣٥	٧٨٥	٦٠٥٢	١٠٢٨٤	٢٣٢٤	جبل لبنان - ضواحي بيروت		
١١٣٨٥٦	١٥٥٧	٢٧٣	٤١٥	٨٦٩	٠	٧٤٩٥٢	١٠١٦٢	١٥٨٥٢	٣٢٣٧٩	١٦٥٥٩	٩٦٩٣	٧٠٦٩	٢٦٢٤	٢٧٦٥٤	٦٦٩٠	٥٦٠١	١١٨٥٢	٢٥١١	جبل لبنان - ما عدا ضواحي بيروت		
٢٣٨٦١٢	٩٧٤٧	١٢٩٣	٢٣٧١	٦٠٨٢	١	٩٣٨٧٥	٩٥٣٩	٢٠١٠٨	٤١٨٦٥	٢٢٣٦٣	٣١٤٧٦	٢٤٠٧٧	٧٣٩٩	١٠٣٥١٤	١٣٩٤٥	٢٣٥٢٢	٥٢٤١٥	١٤٦٣٢	لبنان الشمالي		
١٤٢٧٧٦	٢٥٢٠	٣٣٥	٥٧٨	١٦٠٧	٠	٥٩٩٢٠	٦٩٥٩	١٥٨٤٤	٢٣١٧١	١٣٩٤٦	٣٦٥٤٢	٢٩٤٦٣	٧٠٧٩	٤٣٧٩٤	٨٥٧٧	٩٢٩٦	١٩٥٣٤	٦٣٨٧	البقاع		
١٢١٠٩٩	١٦٧٧٤	٢٠٣٣	٣٩٧٣	١٠٧٦٢	٦	٤٧٩٠٢	٥٨٤٢	١٠٢٩٧	١٩٩٧٤	١١٧٨٩	١٥٨٣٨	١٣٩٩٩	١٨٣٩	٤٠٥٨٥	٧٧٩٧	٩٤٨١	١٧١٣٠	٦١٧٧	لبنان الجنوبي		
٦٨٩٨٤	٠	٠	٠	٠	٠	٢٨٨٨٣	٣٠٠١	٧٥٧٧	١٠٧٤٧	٧٥٥٨	١٣٦٥٤	١٢٠٦١	١٥٩٣	٢٦٤٤٧	٦٦٦٧	٥٦٩١	١٠١٩٤	٣٨٩٥	البيطية		
١٠٠٢٢٧٧	٢٥٩٢٢	٤٧٦٤	٨٧٣١	٢٢٣٥٣	٧٤	٥٤٠٩٤٢	٧٠٩٨٧	١٢٠٥٤٩	٢٢٧٢٧٥	١٢٢١٣٦	١٤٠٦٠٨	١١٣٢٢٦	٢٧٣٨٢	٢٨٤٨٠٥	٥٥١٨٧	٦٢٢٧٠	١٢٨٦٠١	٣٨٧٤٧	المجموع		

جدول رقم ١-٨: توزيع التلاميذ بالنسب المئوية بحسب الجنسية

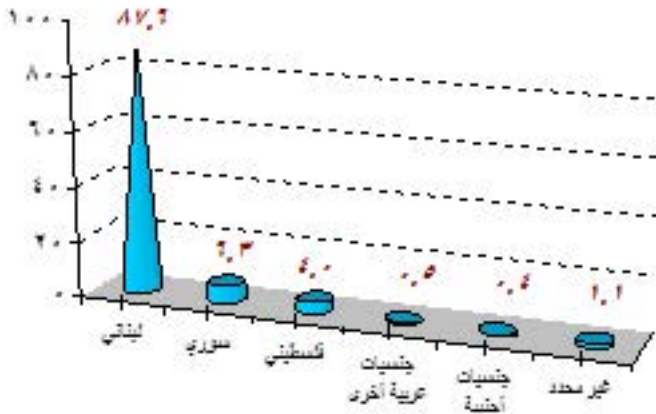

لبناني	٨٧,٦ %
سوري	٦,٣ %
فلسطيني	٤ %
جنسيات عربية أخرى	٠,٦ %
جنسيات أجنبية	٠,٤ %
غير محدد	١,١ %

رسم بياني رقم ١-٥: توزيع التلاميذ بالنسب المئوية بحسب الجنسية

• بلغ عدد التلاميذ غير اللبنانيين في التعليم العام ١٢٤٥٤١ تلميذاً أي بنسبة ١٢,٤٢ % من المجموع العام.

جدول رقم ١-٩: توزيع التلاميذ غير اللبنانيين بالنسب المئوية على قطاعات التعليم

التعليم الرسمي	٣٧,٧ %
التعليم الخاص المجاني	٩ %
التعليم الخاص غير المجاني	٢٦ %
التعليم الخاص الاونروا	٢٧,٤ %

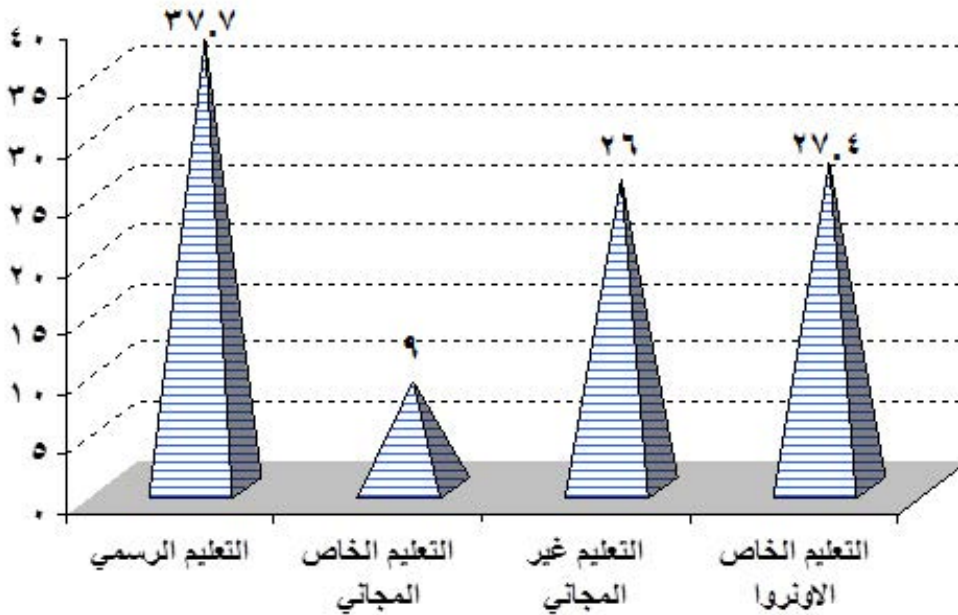

رسم بياني رقم ١-٦: توزيع التلاميذ غير اللبنانيين بالنسب المئوية على قطاعات التعليم

جدول رقم ١-١٠: توزيع التلاميذ على الجنسيات بحسب قطاعات التعليم

المجموع	غير محدد	جنسيات اجنبية	جنسيات عربية أخرى	فلسطيني	سوري	لبناني	الجنسية / قطاع التعليم
٢٨٤٨٠٥	٩٦٨	٢١١	١٦٥٩	٤٣٠٤	٣٩٧٩١	٢٣٧٨٧٢	رسمي
١٤٠٦٠٨	١٤٢٠	١٥٨	٥٥١	١٤٦٢	٧٥٨٥	١٢٩٤٣٢	خاص مجاني
٥٤٠٩٤٢	٣٦٤٤	٤٧٥٤	٢٤٢٨	٥٨٥٠	١٥٦٨١	٥٠٨٥٨٥	خاص غير مجاني
٣٥٩٢٢	٥١٩٣	٢٤	١٠١	٢٨٢٧٠	٤٨٧	١٨٤٧	خاص الاونروا
١٠٠٢٢٧٧	١١٢٢٥	٥١٤٧	٤٧٣٩	٣٩٨٨٦	٦٣٥٤٤	٨٧٧٧٣٦	المجموع

جدول رقم ١-١١: توزيع التلاميذ بحسب لغة التعليم الأجنبية الأولى

اللغة	العدد	النسب المئوية
فرنسي	٥٤٢٠٨٥	٥٤,١ %
إنكليزي	٤٦٠١٩٢	٤٥,٩ %

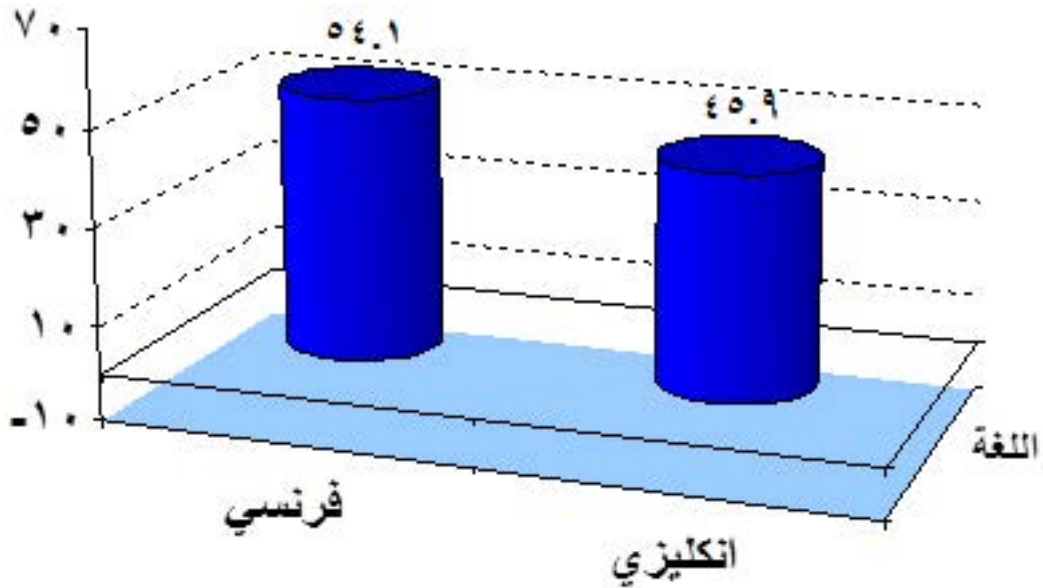

رسم بياني رقم ١-٧: توزيع التلاميذ بحسب لغة التعليم الأجنبية الأولى



جدول رقم ١-١٢: توزيع التلاميذ بحسب لغة التعليم الأجنبية الأولى على المحافظات

المحافظة	فرنسي	إنكليزي	المجموع
بيروت	% ٣,٩	% ٤	% ٨
جبل لبنان (ضواحي بيروت)	% ١١,٣	% ١٢,٤	% ٢٣,٧
جبل لبنان ما عدا ضواحي بيروت	% ٦,١	% ٥,٣	% ١١,٤
لبنان الشمالي	% ٢١,١	% ٢,٨	% ٢٣,٨
البقاع	% ٦,٧	% ٧,٦	% ١٤,٢
لبنان الجنوبي	% ٢,٤	% ٩,٧	% ١٢,١
النبطية	% ٢,٧	% ٤,٢	% ٦,٩
المجموع	% ٥٤,١	% ٤٥,٩	% ١٠٠

جدول رقم ١-١٣: توزيع التلاميذ بحسب لغة التعليم الأجنبية الأولى على قطاعات التعليم

التعليم الرسمي:

التعليم الخاص المجاني:

اللغة	العدد	النسب المئوية
فرنسي	١٧٤٩٤٠	% ٦١,٤
إنكليزي	١٠٩٨٦٥	% ٣٨,٦

اللغة	العدد	النسب المئوية
فرنسي	٧٥٢٠٨	% ٥٣,٥
إنكليزي	٦٥٤٠٠	% ٤٦,٥

التعليم الخاص غير المجاني:

التعليم الخاص الاونروا:

اللغة	العدد	النسب المئوية
فرنسي	٢٩١٤١١	% ٥٣,٩
إنكليزي	٢٤٩٥٣١	% ٤٦,١

اللغة	العدد	النسب المئوية
فرنسي	٥٢٦	% ١,٥
إنكليزي	٣٥٣٩٦	% ٩٨,٥

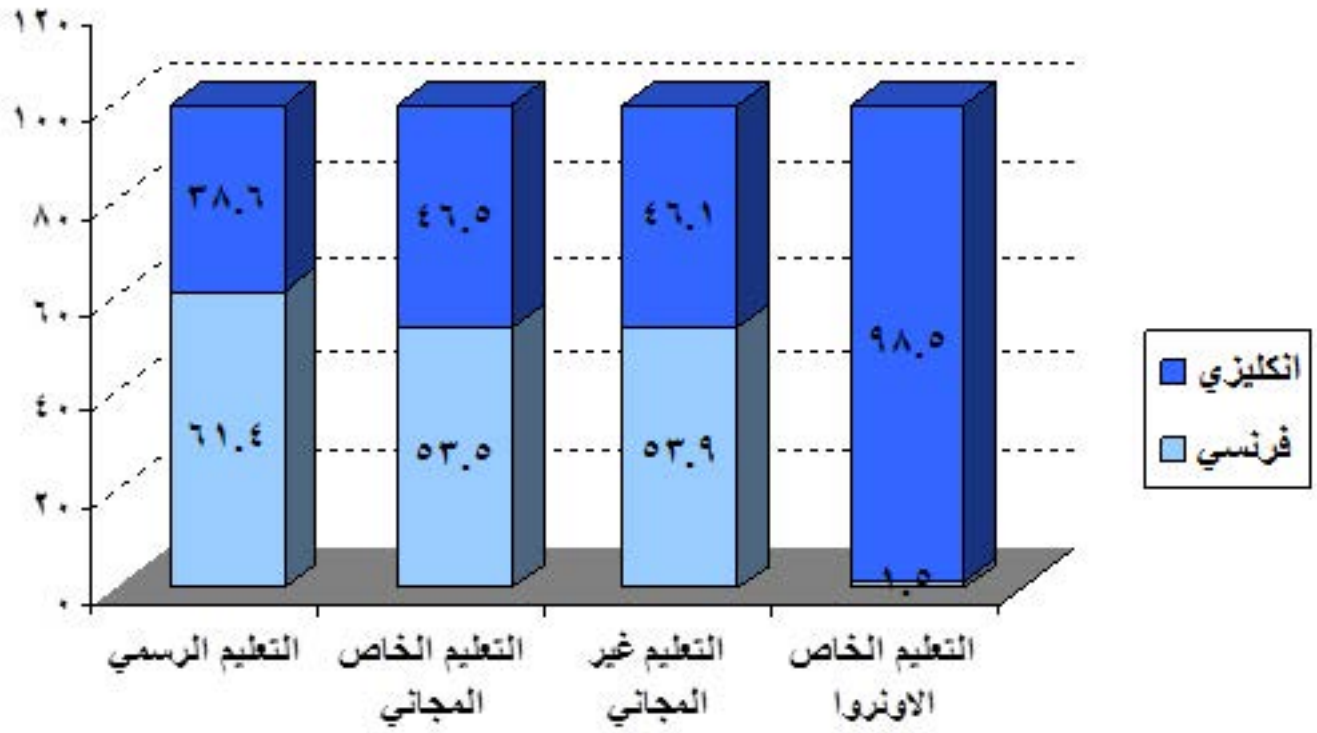

رسم بياني رقم ١-٨: توزيع التلاميذ بحسب لغة التعليم الأجنبية الأولى على قطاعات التعليم

جدول رقم ١-١٤ : توزيع التلاميذ على المحافظات بحسب قطاعات التعليم ولغة التعليم الأجنبية الأولى

المجموع العام	المجموع العام		خاص الأورورا				خاص غير مجاني				خاص مجاني				رسمي		الخصبة قطاع التعليم
	انكليزي	فرنسي	المجموع	انكليزي	فرنسي	المجموع	انكليزي	فرنسي	المجموع	انكليزي	فرنسي	المجموع	انكليزي	فرنسي			
٧٩٨٤٢	٤٠٣٧٦	٣٩٤٦٦	٢٨٠٤	٢٦٨٩	١١٥	٥٤٩٦٢	٢٤٤٦٥	٣٠٤٩٧	٥٨٠٠	٣١٩٧	٢٦٠٣	١٢٧٧٦	١٠٠٢٥	٦٢٥١	بيروت		
٢٣٧١٠٨	١٢٤١٢٩	١١٢٩٧٩	٢٥٢٠	٢٥١٩	١	١٨٠٤٤٨	٨٩٣٩٧	٩١٠٥١	٢٧٦٠٥	١٧٣٠٢	١٠٣٠٣	٢٦٥٣٥	١٤٩١١	١١٦٢٤	جبل لبنان - ضواحي بيروت		
١١٣٨٥٦	٥٢٩٤٧	٦٠٩٠٩	١٥٥٧	١٥٥٥	٢	٧٤٩٥٢	٣٤٣٦١	٤٠٥٩١	٩٦٩٣	٢٥٥٩	٧١٣٤	٢٧٦٥٤	١٤٤٧٢	١٣١٨٢	جبل لبنان - ما عدا ضواحي بيروت		
٢٣٨٦١٢	٢٧٦٢٦	٢١٠٩٨٦	٩٧٤٧	٩٥١٨	٢٢٩	٩٣٨٧٥	١٤٤١١٠	٧٩٧٦٥	٣١٤٢٧٦	١٠٩٨	٣٠٣٧٨	١٠٣٥١٤	٢٩٠٠	١٠٠٦١٤	لبنان الشمالي		
١٤٢٧٧٦	٧٥٨١٥	٦٦٩٦١	٢٥٢٠	٢٥١٨	٢	٥٩٩٢٠	٣٢٧٠٩	٢٧٢١١	٣٦٥٤٢	١٩٤٨١	١٧٠٦١	٤٣٧٩٤	٢١١٠٧	٢٢٦٨٧	البقاع		
١٢١٠٩٩	٩٧٤٠٥	٢٣٦٩٤	١٦٧٧٤	١٦٥٩٧	١٧٧	٤٧٩٠٢	٣٦٢٤٩	١١٦٥٣	١٥٨٣٨	١٢٩٨٠	٢٨٥٨	٤٠٥٨٥	٣١٥٧٩	٩٠٠٦	لبنان الجنوبي		
٦٨٩٨٤	٤١٨٩٤	٢٧٠٩٠	.	.	.	٢٨٨٨٣	١٨٢٤٠	١٠٦٤٣	١٣٦٥٤	٨٧٨٣	٤٨٧١	٢٦٤٤٧	١٤٨٧١	١١٥٧٦	النجيبة		
١٠٠٢٢٧٧	٤٦٠١٩٢	٥٤٢٠٨٥	٣٥٩٢٢	٣٥٣٩٦	٥٢٦	٥٤٠٩٤٢	٢٤٩٥٣١	٢٩١٤١١	١٤٠٦٠٨	٦٥٤٠٠	٧٥٢٠٨	٢٨٤٨٠٥	١٠٩٨٦٥	١٧٤٩٤٠	المجموع		

جدول رقم ١-١٥: توزيع التلاميذ حسب المرحلة التعليمية والتأخر الدراسي

اعتمدنا سنة ٢٠١٤ كمرجعية لاحتساب عمر التلميذ ، لأنه خلال هذه السنة يتم تسجيل التلاميذ للسنة الدراسية ٢٠١٤-٢٠١٥ فمثلاً: للدخول إلى الصف الأول من التعليم الأساسي على التلميذ ان يكون قد أتم السادسة من عمره، أي أن يكون من مواليد سنة ٢٠٠٨، ولذا يعتبر في خانة العمر ما بين ٦-٧ سنوات بالنسبة للسنة الدراسية ٢٠١٤-٢٠١٥ أما التلميذ الذي في خانة العمر ما بين ٧-٨ سنوات فيكون تأخره الدراسي أكثر من سنة وقلّ من سنتين وأما التلميذ الذي في خانة العمر ما بين ٨-٩ سنوات وفي خانة العمر الأكبر فيعتبر متأخراً أكثر من سنتين.

بلغ عدد التلاميذ المتأخرين سنة ١٢٤١٦٩ تلميذاً من المجموع العام أي بنسبة ١٢,٣٨ %.

كما بلغ عدد التلاميذ المتأخرين سنتين وأكثر ٩١٥١٩ تلميذاً من المجموع العام أي بنسبة ٩,١ % . يكون مجموع نسبة التلاميذ المتأخرين ٢١,٥١ %.

المرحلة	أكثر من سنة وقل من سنتين	أكثر من سنتين	مجموع نسبة التأخر الدراسي
المرحلة ما قبل الابتدائية - الروضة	٦,٠٥ %	١,٢ %	٧,٣ %
المرحلة الابتدائية- التعليم الأساسي حلقة أولى + حلقة ثانية	١٠,٣ %	٨,٠٤ %	١٨,٣٦ %
المرحلة المتوسطة- التعليم الأساسي حلقة ثالثة	١٦,٤١ %	١٣,١٧ %	٢٩,٥٦ %
المرحلة الثانوية	١٧,٢٣ %	٨,٨٢ %	٢٨,١٥ %

جدول رقم ١-٦ : توزيع التلاميذ بحسب العمر والصف، على المرحلتين ما قبل الابتدائية والابتائية

المرحلة	العمر	مادون ٤	٥-٤	٦-٥	٧-٦	٨-٧	٩-٨	١٠-٩	١١-١٠	١٢-١١	١٣-١٢	الكثر من ١٣	المجموع	تأخر سنة متأخر سنتين	وما فوق	مجموع التأخر	
																العدد	%
ما قبل	حضانة	٤٦٩٥٩	٢٤٨٧	٢٦٨	٦٧	٢٦	٥٧	٧	٥	٠	٦	٣١	٤٩٩١٣	٢٤٨٧	٤٦٧	٢٩٥٤	٥,٩
	روضة أولى	٣٠٢١	٦٤٨٤٩	٤٣٦٢	٤٣٩	٩٣	٤٥	٣٩	١٢	٥	٥	١٦٧	٧٣٠٣٧	٤٣٦٢	٨٠٥	٥١٦٧	٧,١
	الابتائية	١	٣٧٢٧	٥٥٩٧٨	٤٥٦٠	٤٥٦٠	٦٩٥	١٦٠	١٠٠	٣٥	٤	١١٧	٦٥٣٨٤	٤٥٦٠	١١١٨	٥٦٧٨	٨,٧
الروضة	المجموع	٤٩٩٨١	٧١٠٦٣	٥٠٦٦	٥٠٦٦	٨١٤	٢٢٢	١٤٦	٥٢	٩	١٨	٣١٥	١٨٨٣٣٤	١١٤٠٩	٢٣٩٠	١٣٧٩٩	٧,٣
	الأول	٠	٢١	١٤٠٩١	١٤٠٩١	٨٧٠٨	٢٢١١	٦٩٧	٢٥٥	١٢٦	٢٥	٢٣٦	٨٥٤٩٤	٨٧٠٨	٣٥٥٠	١٢٢٥٨	١٤,٣
	الثاني	٠	٨	٢٩	١٣٩٩٠	١٣٩٩٠	٥٣٤٦٦	٩٧٧٤	١٢٩٤	٥٤٥	٢٠٠	٢٩٤	٨٧٨٧٤	٩٧٧٤	٥٦٠٧	١٥٣٨١	١٨,٦
التعليم الأساسي	الثالث	٠	٨	١٢	٣٥	١٢٥٢١	٥٠٤٣٦	٩٠٢٨	٣٦١٧	١٦٠٣	٧٧٢	٤٣٧	٧٨٤٦٩	٩٠٢٨	٦٤٢٩	١٥٤٥٧	١٩,٧
	الرابع	٠	٣	١٦	٢٤	٥٠	١٣٠٨٣	٤٨٧٩٣	١٠٥٣٥	٦٧٤٣	٨٠٣٢	٣١٤٧	٩٠٤٢٦	١٠٥٣٥	١٧٩٢٢	٢٨٤٥٧	٣١,٥
	الخامس + حلقة أولى	٠	٢	٥	١٣	١٩	٥٠	١٢٣٤٣	٤٦٤٣٥	١٠٢٨٨	٥٠٠٢	٤٤٢٠	٧٨٥٧٧	١٠٢٨٨	٩٤٢٢	١٩٧١٠	٢٥,١
حلقة ثانية	السادس	٠	٢	٨	١٢	٩	١٧	٤٦	١١٦٠٦	٤٤١٠١	١٠٤١٦	٩٣٩٨	٧٥٦١٥	١٠٤١٦	٩٣٩٨	١٩٨١٤	٢٦,٢
	المجموع	٠	٤٤	١٤١٦١	٧٣١٩٨	٧٤٧٧٣	٧٥٥٧١	٧٤١٨١	٧٣٧٤٢	٦٣٤٠٦	٢٤٤٤٧	١٧٩٣٢	٤٩١٤٥٥	٥٨٧٤٩	٥٢٣٢٨	١١١٠٧٧	٢٢,٦
	مجموع المرحلتين	٤٩٩٨١	٧١١٠٧	٧٤٧٦٩	٧٨٢٦٤	٧٥٥٨٧	٧٥٨٣٣	٧٤٣٢٧	٧٣٧٩٤	٦٣٤١٥	٢٤٤٦٥	١٨٢٤٧	٦٧٩٧٨٩	٧٠١٥٨	٥٤٧١٨	١٢٤٨٧٦	١٨,٤

اللون الأبيض: العمر المناسب

اللون الرمادي: تأخر سنة

اللون الاسود: تأخر سنتين وما فوق

جدول رقم ١-١٧: توزيع التلاميذ بحسب العمر والصف، على المرحلتين المتوسطة والثانوية

المرحلة	العمر	ما دون ١٢	١٣-١٢	١٤-١٣	١٥-١٤	١٦-١٥	١٧-١٦	١٨-١٧	١٩-١٨	٢٠-١٩	أكثر من ٢٠	المجموع	لمتأخر سنة	لمتأخر سنتين وما فوق	مجموع التأخر					
															العدد	%				
المتوسطة	السادس	٩١٥٤	٣٧٢٩٦	١١٧٥٧	٦٢٢٦	٧٧٤٢	١٢٦٨	٥٤٦	٨٩	٩١	٧٧	٦٩٢٤٦	١١٧٥٧	١١٠٣٩	٢٢٧٩٦	٣٢,٩				
	الثامن	٨١	٨٧٤٢	٣٧٧٤٨	١١٥١٨	٥٠٨٠	٢١٥٥	٩٩٣	٣٧٠	٥٩	٩٣	٦٦٨٣٩	١١٥١٨	٨٧٥٠	٢٠٢٦٨	٣٠,٣				
	التعليم الأساسي	٣٨	٤٨	٧٨٢٤	٣٣٩٤٨	٨١٦٦	٣٣٦٩	١٢٩١	٥٩٤	١١٢	٧٥	٥٥٤٦٥	٨١٦٦	٥٤٤١	١٣٦٠٧	٢٤,٥				
الثانوية	الاول	٢٠	٧	١٢	٦٨٦١	٣١١٤٢	٩٧٥٩	٣٧١٦	١٢٧٥	٤٦٣	٢٤٢	٥٣٤٩٧	٩٧٥٩	٥٦٩٦	١٥٤٥٥	٢٨,٩				
	الثاني	٣	٠	٤	١٤	٤٦٩٠	٢٦٤٥٩	٦٩٦٦	٢٢٣١	٦٦٣	٢٩٤	٤١٣٢٤	٦٩٦٦	٣١٨٨	١٠١٥٤	٢٤,٦				
	الثالث	٧	٠	١	١	٤٤	٢٩٢٠	٢٤٦١٢	٥٨٤٥	١٨٢٦	٨٦١	٣٦١١٧	٥٨٤٥	٢٦٨٧	٨٥٣٢	٢٣,٦				
مجموع المرحلتين	المجموع	٣٠	٧	١٧	٦٨٧٦	٣٥٨٧٦	٣٩١٣٨	٣٥٢٩٤	٩٣٥١	٢٤٥٢	١٣٩٧	١٣٠٩٣٨	٢٢٥٧٠	١١٥٧١	٣٤١٤١	٢٦,١				
	مجموع المرحلتين	٩٣٠٣	٤٦٠٩٣	٥٧٣٤٦	٥٨٥٦٨	٥١٨٦٤	٤٥٩٣٠	٣٨١٢٤	١٠٤٠٤	٣٢١٤	١٦٤٢	٣٢٢٤٨٨	٥٤٠١١	٣٦٨٠١	٩٠٨١٢	٢٨,٢				
مجموع كل المراحل															٢١٠	٢١٥٦٨٨	٩١٥١٩	١٢٤١٦٩	١٠٠٢٢٧٧	٢١,٥

اللون الابيض: العمر المناسب

اللون الرمادي: تأخر سنة

اللون الاسود: تأخر سنتين وما فوق

جدول رقم ١-١٨: توزيع تلاميذ التعليم الرسمي في كل مرحلة تعليمية، بحسب التأخر الدراسي

- بلغ عدد تلاميذ التعليم الرسمي المتأخرين سنة، ٥٩١٥٩ تلميذاً من المجموع العام البالغ ٢٨٤٨٠٥ تلميذاً أي بنسبة ٢٠,٧٧٪.
- كما بلغ عدد تلاميذ التعليم الرسمي المتأخرين سنتين وأكثر، ٥٣٧٢٣ تلميذاً من المجموع العام أي بنسبة ١٨,٨٪. فيكون مجموع نسبة التلاميذ المتأخرين ٣٩,٦٪.

المرحلة	أكثر من سنة وقل من سنتين	أكثر من سنتين	مجموع نسبة التأخر الدراسي
المرحلة ما قبل الابتدائية الروضة	١١,٢٤٪	٢,٣٪	١٣,٥٨٪
المرحلة الابتدائية- التعليم الأساسي حلقة أولى + حلقة ثانية	٢٠,٨٦٪	٢١,٣٪	٣٥,٥٥٪
المرحلة المتوسطة- التعليم الأساسي حلقة ثالثة	٢٤,٦٨٪	٢٧,٧٦٪	٥٢,٣٢٪
المرحلة الثانوية	٢٢,٨٣٪	١٤,٨٦٪	٣٧,٧٧٪

جدول رقم ١-٩ : توزيع تلاميذ التعليم الرسمي بحسب العمر والصف على المرحلتين ما قبل الابتدائية والابتدائية

المرحلة	العمر	ما دون ٤	٥-٤ ^١	٦-٥ ^٢	٧-٦ ^٣	٨-٧ ^٤	٩-٨ ^٥	١٠-٩ ^٦	١١-١٠ ^٧	١٢-١١ ^٨	١٣-١٢ ^٩	أكثر من ١٣	المجموع	تأخر سنة متأخر سنتين	وما فوق	مجموع التأخر	
																العدد	%
ما قبل	حضانة	٩٠١٤	٩٤٥	٩٩	١٢	٦	٤٢	٠	٠	٠	٠	٠	١٠١١٨	٩٤٥	١٥٩	١١٠٤	١٠,٩
	روضة أولى	٥٢٠	١٣٠٥١	١٦٢٠	٢١٣	٢٧	٢٠	٢٣	٠	٠	٠	٠	١٥٤٧٤	١٦٢٠	٢٨٣	١٩٠٣	١٢,٣
	الابتدائية	١	٤١٤	١٠٤٨٤	١٧٩٢	٣٢٠	٧٢	٦٠	١٢	١٢	٠	٠	١٣١٥٥	١٧٩٢	٤٦٤	٢٢٥٦	١٧,١
الروضة	المجموع	٩٥٣٥	١٤٤١٠	١٢٢٠٣	٢٠١٧	٣٥٣	١٣٤	٨٣	١٢	١٣٦	٦٥	٠	٣٨٧٤٧	٤٣٥٧	٩٠٦	٥٢٦٣	١٣,٦
	الأول	٠	١	٣٩٣٨	١١٧٤٦	٤٠٧٧	١٢٦٦	٤٠٥	١٣٦	١٣٦	٦٥	٠	٢١٦٣٤	٤٠٧٧	١٨٧٢	٥٩٤٩	٢٧,٥
	الثاني	٠	٠	٤	٣٩١٨	٩٩٨٠	٤٦٧٤	٢٠٢٥	٨٤٩	٣٥٩	٣٥٩	١٣٠	٠	٢١٩٣٩	٤٦٧٤	٣٣٦٣	٨٠٣٧
التعليم الاساسي	الثالث	٠	٠	٠	٥	٣٤٠١	٨٨٥٤	٤٠٣٧	٢٢١١	١٠٩١	١٠٩١	١٤١	٠	٢٠٢٩٨	٤٠٣٧	٤٠٠١	٣٩,٦
	الرابع	٠	٠	٠	٠	١	٣٤١٨	٨٥٥٠	٥٠٣٣	٣١٣٨	١٨٣٩	١٢٨٨	٠	٢٢٢٦٧	٥٠٣٣	٦٢٦٥	٤٨,٦
	الخامس	٠	٠	٠	٠	٠	٣	٣٠٣٦	٧٦٥٩	٤٥١٩	٣٠٤١	٢٩٤٨	٠	٢١٢٠٦	٤٥١٩	٥٩٨٩	٤٩,٦
حلقة أولى + حلقة ثانية	السادس	٠	٠	٠	٠	٠	٠	٢	٧٧٣٩	٧١١٦	٤٤٨٧	٥٩١٣	٢٠٢٥٧	٤٤٨٧	٥٩١٣	٥١,٣	
	المجموع	٠	١	٣٩٤٢	١٥٦٦٩	١٧٤٥٩	١٨٢١٥	١٨٠٥٥	١٨٦٢٧	١٦٢٨٨	١٠٠٥٥	١٠٢٩٠	١٢٨٦٠١	٢٦٨٢٧	٢٧٤٠٣	٤٢,٢	
	مجموع المرحلتين	٩٥٣٥	١٤٤١١	١٦١٤٥	١٧٦٨٦	١٧٨١٢	١٨٣٤٩	١٨١٣٨	١٨٦٣٩	١٦٢٨٨	١٠٠٥٥	١٠٢٩٠	١٢٧٣٤٨	٣١١٨٤	٢٨٣٠٩	٥٩٤٩٣	٣٥,٦

اللون الأبيض: العمر المناسب

اللون الرمادي: تأخر سنة

اللون الأسود: تأخر سنتين وما فوق

جدول رقم ١-٢٠ : توزيع تلاميذ التعليم الرسمي بحسب العمر والصف، على المرحلتين المتوسطة والثانوية

المرحلة	العمر	ما تون	الصف	الأول	الثاني	الثالث	مجموع المرحلتين	مجموع كل المراحل										
								١٣-١٢٠	١٢-١١٥	١١-١٠٥	١٠-١٠٠	٩-٩٥	٨-٨٥	٧-٨٠	٦-٧٥	٥-٧٠	٤-٦٥	٣-٦٠
المرحلة المتوسطة	السادس	٣٠٨١	٩٢٠٣	٦٥٤٥														
	العاشر	٣	٢١٧٤	٧٢١٦														
	المجموع	٣٠٨٤	١١٣٨٣	١٥٧٦٦														
المرحلة الثانوية	الأول																	
	الثاني																	
	الثالث																	
مجموع المرحلتين	مجموع الصف	٣٠٨٤	١١٣٨٣	١٥٧٦٦														
	مجموع الصف	٣٠٨٤	١١٣٨٣	١٥٧٦٦														
	مجموع الصف	٣٠٨٤	١١٣٨٣	١٥٧٦٦														
%																		
مجموع التأخر																		
العدد																		
مجموع التأخر																		
وما فوق																		
مجموع سنة																		
مجموع																		
٣٩,٦																		
١١٢٨٨٢																		
٥٣٧٢٣																		
٥٩١٥٩																		
٢٨٤٨٠٥																		

اللون الأبيض : العمر المناسب
اللون الرمادي : تأخر سنة
اللون الأسود : تأخر سنتين وما فوق

جدول رقم ١-٢١: توزيع التلاميذ بحسب الوضع التعليمي عند التسجيل والمرحلة التعليمية بالنسب المئوية

متغيب	من البيت	معيد صفه لأكثر من مرة	معيد صفه لأول مرة	مترفع
٠,٠٠	% ٢,١٦	% ٠,٠٠١	% ٦,١١	% ٩١,٧

المرحلة	مترفع	معيد صفه لأول مرة	معيد صفه لأكثر من مرة	من البيت	متغيب
المرحلة ما قبل الابتدائية - الروضة	% ٨٧,١٣	% ١,٣	% ٠,٠٠١	% ١١,٥١	% ٠,٠١٦
المرحلة الابتدائية- التعليم الأساسي حلقة أولى + حلقة ثانية	% ٩٢,٣٤	% ٧,٦٣	% ٠,٠١٥	% ٠	% ٠
المرحلة المتوسطة- التعليم الأساسي حلقة ثالثة	% ٩٠,٧٠	% ٩,٢٨	% ٠,٠١٦	% ٠	% ٠
المرحلة الثانوية	% ٩٧,٣٢	% ٢,٦٥	% ٠,٠١٤	% ٠	% ٠

جدول رقم ١-٢٢: توزيع التلاميذ بحسب الوضع التعليمي عند التسجيل بالنسبة للمرحلة والصف

المجموع	متغيب	من البيت	معيد لاكثر من مرة	معيد	مترفع	الوضع التعليمي	
						المرحلة	الصف
٤٩٩١٣	٠	١٠٠٧٦	٠	٢٩٨	٣٩٥٣٩	حضانة	ما قبل الابتدائية الروضة
٧٣٠٣٧	٢٤	٩١٦٣	٠	٧٥٩	٦٣٠٩١	روضة اولى	
٦٥٣٨٤	٧	٢٤٤٢	٢	١٤٦٦	٦١٤٦٧	روضة ثانية	
١٨٨٣٣٤	٣١	٢١٦٨١	٢	٢٥٢٣	١٦٤٠٩٧	المجموع	
٨٥٤٩٤	٠	٠	٦	٥١١٤	٨٠٣٧٤	الاول	الابتدائية التعليم الاساسي حلقة اولى + حلقة ثانية
٨٢٨٧٤	٠	٠	١١	٥٤٥٨	٧٧٤٠٥	الثاني	
٧٨٤٦٩	٠	٠	٨	٤٩٧٢	٧٣٤٨٩	الثالث	
٩٠٤٢٦	٠	٠	٣٢	٨٩٤٧	٨١٤٤٧	الرابع	
٧٨٥٧٧	٠	٠	١٠	٦٨١٧	٧١٧٥٠	الخامس	
٧٥٦١٥	٠	٠	١٠	٦٢١٦	٦٩٣٨٩	السادس	
٤٩١٤٥٥	٠	٠	٧٧	٣٧٥٢٤	٤٥٣٨٥٤	المجموع	
٦٩٢٤٦	٠	٠	١٦	١٠٤٨٠	٥٨٧٥٠	السابع	
٦٦٨٣٩	٠	٠	١٢	٦٩٥٤	٥٩٨٧٣	الثامن	المتوسطة التعليم الاساسي حلقة ثالثة
٥٥٤٦٥	٠	٠	٤	٣٤٥	٥٥١١٦	التاسع	
١٩١٥٠٠	٠	٠	٣٢	١٧٧٧٩	١٧٣٧٣٩	المجموع	
٥٣٤٩٧	٠	٠	١٢	٣١٢١	٥٠٣٦٤	الاول	
٣٠٧٩٩	٠	٠	٢	١٩٩	٣٠٥٩٨	ثاني ثانوي علوم	الثانوية
١٠٥٢٥	٠	٠	٠	٩٤	١٠٤٣١	ثاني ثانوي انسانيات	
١٧٧٠	٠	٠	٠	٣	١٧٦٧	ثالث ثانوي آداب وانسانيات	
١٦٤٦٠	٠	٠	١	٤٠	١٦٤١٩	اجتماع واقتصاد	
٤٩٩٧	٠	٠	٢	٨	٤٩٨٧	علوم عامة	
١٢٨٩٠	٠	٠	٢	١٥	١٢٨٧٣	علوم الحياة	
١٣٠٩٣٨	٠	٠	١٩	٣٤٨٠	١٢٧٤٣٩	المجموع	
١٠٠٢٢٧٧	٣١	٢١٦٨١	١٣٠	٦١٣٠٦	٩١٩١٢٩	المجموع العام	

جدول رقم ١-٢٣: توزيع تلاميذ التعليم الرسمي بحسب الوضع التعليمي عند التسجيل والمرحلة التعليمية بالنسب المئوية

متغيب	من البيت	معيد صفه لأكثر من مرة	معيد صفه لأول مرة	مترفع
٠,٠٠	% ٧,٦١	% ٠,٠٤٥	% ١٤,٦٠	% ٧٧,٧٣

المرحلة	مترفع	معيد صفه لأول مرة	معيد صفه لأكثر من مرة	من البيت	متغيب
المرحلة ما قبل الابتدائية - الروضة	% ٤١,٩٠	% ٢,٠٥	% ٠,٠٠٥١	% ٥٥,٩٥	% ٠
المرحلة الابتدائية- التعليم الأساسي حلقة أولى + حلقة ثانية	% ٨٠,٢٥	% ١٩,٦٨	% ٠,٠٥٩	% ٠	% ٠
المرحلة المتوسطة- التعليم الأساسي حلقة ثالثة	% ٧٩,٤٣	% ٢٠,٥١	% ٠	% ٠	% ٠
المرحلة الثانوية	% ٩٥,٠٧	% ٤,٨٨	% ٠,٠٣٤	% ٠	% ٠

جدول رقم ١- ٢٤: توزيع تلاميذ التعليم الرسمي بحسب الوضع التعليمي عند التسجيل بالنسبة للمرحلة والصف

المجموع	متغيب	من البيت	معيد لاكثر من مرة	معيد	مترفع	الوضع التعليمي	
						المرحلة	الصف
١٠١١٨	٠	١٠٠٧٦	٠	٤٢	٠	حضانة	ما قبل الابتدائية الروضة
١٥٤٧٤	٢٤	٩١٦٣	٠	٢١٦	٦٠٧١	روضة اولى	
١٣١٥٥	٧	٢٤٤٢	٢	٥٤٠	١٠١٦٤	روضة ثانية	
٣٨٧٤٧	٣١	٢١٦٨١	٢	٧٩٨	١٦٢٣٥	المجموع	
٢١٦٣٤	٠	٠	٦	٣٢٤٦	١٨٣٨٢	الاول	الابتدائية التعليم الاساسي حلقة أولى + حلقة ثانية
٢١٩٣٩	٠	٠	١١	٣٦٣٤	١٨٢٩٤	الثاني	
٢٠٢٩٨	٠	٠	٨	٣٠٨٩	١٧٢٠١	الثالث	
٢٣٢٦٧	٠	٠	٣٢	٦٥٣٥	١٦٧٠٠	الرابع	
٢١٢٠٦	٠	٠	١٠	٤٦٦٥	١٦٥٣١	الخامس	
٢٠٢٥٧	٠	٠	١٠	٤١٤٣	١٦١٠٤	السادس	
١٢٨٦٠١	٠	٠	٧٧	٢٥٣١٢	١٠٣٢١٢	المجموع	
٢٦٧٥٦	٠	٠	١٦	٧٧٧٦	١٨٩٦٤	السابع	المتوسطة التعليم الاساسي حلقة ثالثة
٢٠٦٥٧	٠	٠	١٢	٤٨٠٧	١٥٨٣٨	الثامن	
١٤٨٥٧	٠	٠	٤	١٩٢	١٤٦٦١	التاسع	
٦٢٢٧٠	٠	٠	٣٢	١٢٧٧٥	٤٩٤٦٣	المجموع	
٢٤٠٢٣	٠	٠	١٢	٢٥٢٧	٢١٤٨٤	الاول	الثانوية
٩٩٥٧	٠	٠	٢	٨٢	٩٨٧٣	ثاني ثانوي علوم	
٦٦٠٩	٠	٠	٠	٧١	٦٥٣٨	ثاني ثانوي انسانيات	
١١٩١	٠	٠	٠	٣	١١٨٨	ثالث ثانوي آداب وانسانيات	
٦٩٠٠	٠	٠	١	٧	٦٨٩٢	اجتماع واقتصاد	
١٨٢٣	٠	٠	٢	٤	١٨١٧	علوم عامة	
٤٦٨٤	٠	٠	٢	٤	٤٦٧٨	علوم الحياة	
٥٥١٨٧	٠	٠	١٩	٢٦٩٨	٥٢٤٧٠	المجموع	
٢٨٤٨٠٥	٣١	٢١٦٨١	١٣٠	٤١٥٨٣	٢٢١٣٨٠	المجموع العام	

٢ - الشُّعْب

جدول رقم ١-٢: توزيع عدد الشعب في القطاع الرسمي بحسب اللغة الأجنبية الأولى ومراحل التعليم

رسمي			قطاع التعليم اللغة المرحلة
المجموع	إنكليزي	فرنسي	
٢٦٨٣	١٠٤٠	١٦٤٣	ما قبل الابتدائية الروضة
٧٣٢٥	٢٥٢٦	٤٧٩٩	الابتدائية التعليم الاساسي حلقة أولى + حلقة ثانية
٣٦٣٠	١٢٣٤	٢٣٩٦	المتوسطة التعليم الاساسي حلقة ثالثة
٢٨٧٧	١٠٩٠	١٧٨٧	الثانوية
١٦٥١٥	٥٨٩٠	١٠٦٢٥	المجموع

جدول رقم ٢-٢: توزيع عدد الشعب في القطاع الرسمي بحسب اللغة الأجنبية الأولى والمحافظات

رسمي			قطاع التعليم اللغة المحافظة
المجموع	إنكليزي	فرنسي	
٨٣٥	٤٢٤	٤١١	بيروت
١٣٧٥	٦٥٤	٧٢١	جبل لبنان - ضواحي بيروت
١٩٢٨	٩٢٨	١٠٠٠	جبل لبنان - ما عدا ضواحي بيروت
٥٤٧٦	١٥٨	٥٣١٨	لبنان الشمالي
٢٧٩٠	١٢٠٩	١٥٨١	البقاع
٢٣١٥	١٦٢٤	٦٩١	لبنان الجنوبي
١٧٩٦	٨٩٣	٩٠٣	النيطية
١٦٥١٥	٥٨٩٠	١٠٦٢٥	المجموع

٣- أفراد الهيئتين الإدارية والتعليمية

جدول رقم ٣-١: توزيع عدد المعلمين بحسب الوضع الوظيفي في القطاع الرسمي

٥٧,١	ملاك
٤٠,٨	تعاقد
٢,١	تقدمة

جدول رقم ٣-٢: توزيع عدد المعلمين بحسب الوضع الوظيفي على المحافظات في القطاع الرسمي

رسمي				قطاع التعليم
المجموع	تقدمة	تعاقد	ملاك	المحافظة
٢٣٢٠	٧٩	٨٨٤	١٣٥٧	بيروت
٤٦٤٠	٦٩	١٢٠٠	٣٣٧١	جبل لبنان - ضواحي بيروت
٥٠٤٢	٤٣	١٥٣٠	٣٤٦٩	جبل لبنان - ما عدا ضواحي بيروت
١٣٨٢٩	٢٤٣	٦٩٥١	٦٦٣٥	لبنان الشمالي
٦٨٦٧	١٧٧	٢٧٨١	٣٩٠٩	البقاع
٥٢٤٣	١٤٩	٢١٨٤	٢٩١٠	لبنان الجنوبي
٤١٢١	١٢٦	١٦٣٤	٢٣٦١	النبطية
٤٢٠٦٢	٨٨٦	١٧١٦٤	٢٤٠١٢	المجموع

جدول رقم ٣-٣: توزيع أفراد الهيئة الإدارية والتعليمية في القطاع الرسمي بحسب الجنس

النسب المئوية	العدد	الجنس
٧٦,١	٣٢٠٠٤	إناث
٢٣,٩	١٠٠٥٨	ذكور

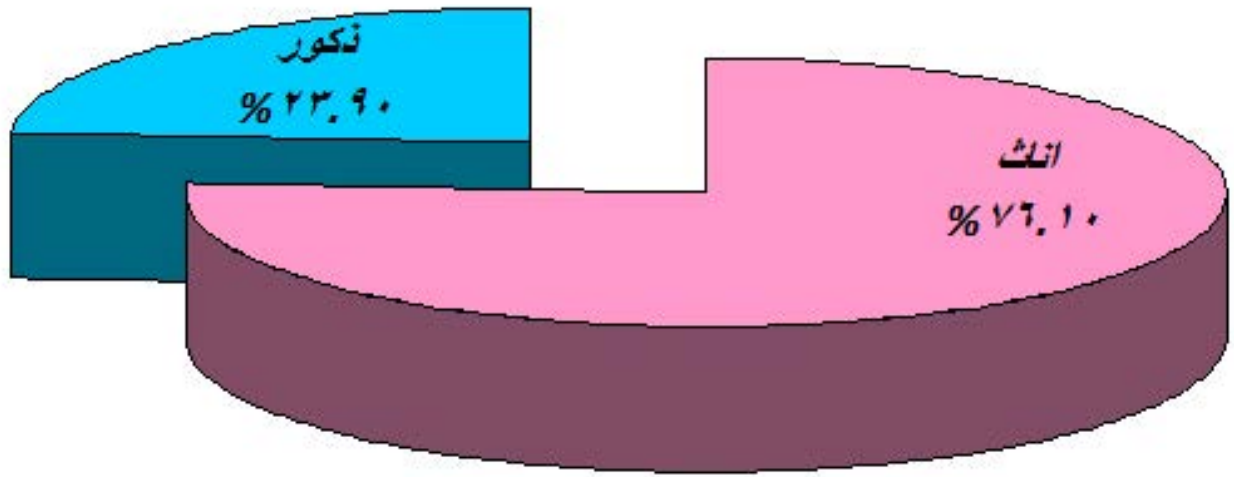

رسم بياني رقم ٣-١: توزيع أفراد الهيئة الإدارية والتعليمية في القطاع الرسمي بحسب الجنس

جدول رقم ٣-٤: توزيع أفراد الهيئتين الإدارية والتعليمية بحسب الوضع العائلي

عازب	١٠٢٧٥	٢٤,٤ %
متأهل	٣٠٥٥١	٧٢,٦ %
مطلق	٦٥٣	١,٦ %
أرمل	٥٧٥	١,٤ %
هاجر	٨	٠ %



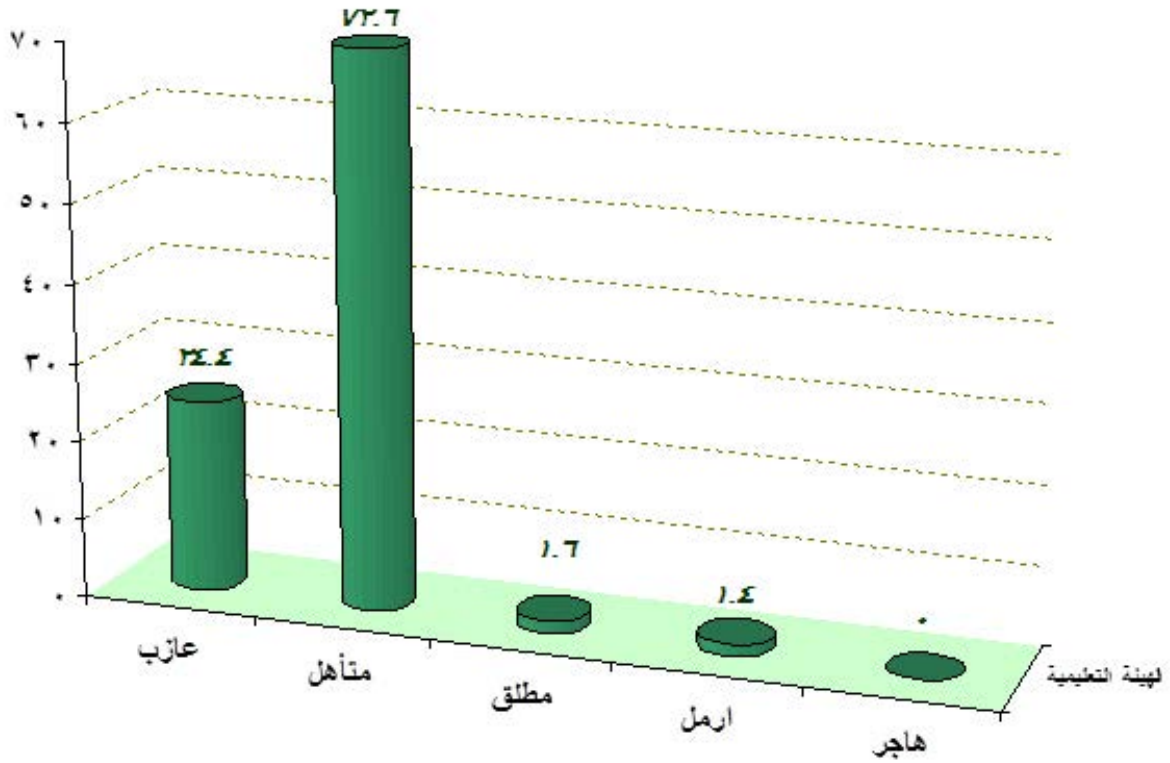

رسم بياني رقم ٣-٢: توزيع أفراد الهيئتين الإدارية والتعليمية بحسب الوضع العائلي

جدول رقم ٣-٥: توزيع المعلمين، بحسب الوضع العائلي والجنس في القطاع الرسمي

المجموع	هاجر	ارمل	مطلق	متأهل	عازب	الوضع العائلي	
						الجنس	قطاع التعليم
١٠٠٥٨	١	٢٠	٦١	٧٨٠٠	٢١٧٦	ذكور	رسمي
٣٢٠٠٤	٧	٥٥٥	٥٩٢	٢٢٧٥١	٨٠٩٩	اناث	
٤٢٠٦٢	٨	٥٧٥	٦٥٣	٣٠٥٥١	١٠٢٧٥	المجموع	

جدول رقم ٣-٦: توزيع المعلمين المتأهلين بحسب عدد أولادهم في القطاع الرسمي

١١ %	٣٤٨٨	من دون أولاد
١٣,٤ %	٤٢٦٨	ولد
٥٤,٩ %	١٧٤٢٣	٢-٣
١٨,١ %	٥٧٧٢	٤-٥
٢,٦ %	٨٣٦	٦ أولاد وأكثر



رسم بياني رقم ٣-٣: توزيع المعلمين المتأهلين بحسب عدد أولادهم في القطاع الرسمي

جدول رقم ٣-٧: توزيع عدد المعلمين، المتأهلين والمطلقين والارامل والهاجرين، بحسب عدد اولادهم في القطاع الرسمي

عدد الاولاد	دون اولاد	ولد	٣-٢	٤-٥	ستة اولاد واكثر	المجموع
رسمي	٣٤٨٨	٤٢٦٨	١٧٤٢٣	٥٧٧٢	٨٣٦	٣١٧٨٧



جدول رقم ٣-٨: توزيع عدد المعلمين بحسب العمر في القطاع الرسمي

العمر	رسمي
٣٠ وما دون	٧٣٤٥
٣١ - ٤٠	١٣٥١٣
٤١ - ٥٠	٨٠٤٨
٥١ - ٦٠	١٠٢٠٧
٦١ وما فوق	٢٩٤٩
المجموع	٤٢٠٦٢

العمر	٢٠ وما دون	٢١	٢٥ - ٣٠	٣١	٤٠ - ٤٥	٤١	٥٠ - ٥٥	٥٦	٦٠ - ٦١	المجموع
قطاع التعليم الرسمي	٤٣	١٩٥١	٥٣٥١	٦٩٥٩	٦٥٥٤	٤٥٢٠	٣٥٢٨	٤٢٠١	٦٠٠٦	٢٩٤٩

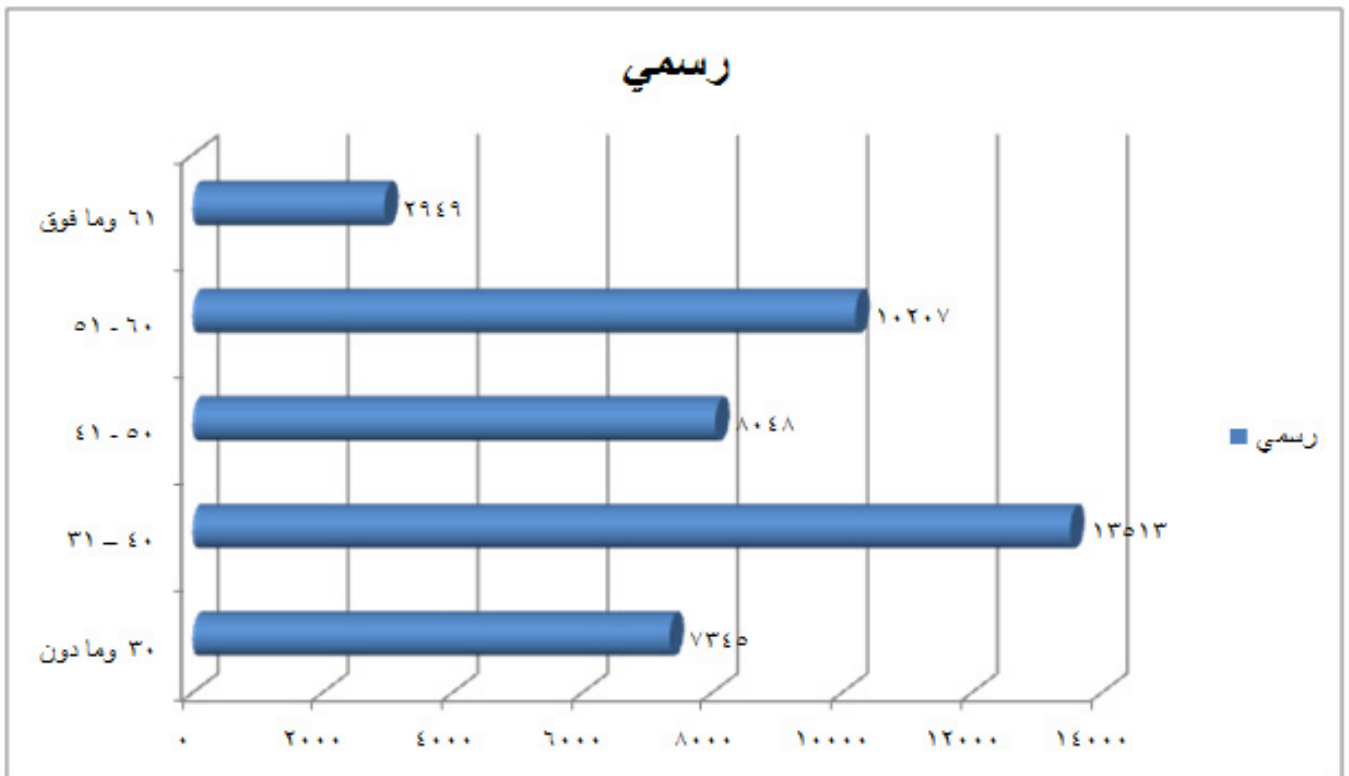

رسم بياني رقم ٣-٤: توزيع عدد المعلمين بحسب العمر في القطاع الرسمي

جدول رقم ٣-٩: توزيع أفراد الهيئتين الإدارية والتعليمية بحسب مستواهم العلمي

بلغ مجموع أفراد الهيئتين الإدارية والتعليمية في قطاع التعليم الرسمي في لبنان ٤٢٠٦٢ معلماً ومعلمة، منهم مَن احتسب أكثر من مرة في الجداول الإحصائية السابقة وعددهم معلماً ومعلمة، يدرسون في أكثر من مدرسة واحدة، وهم يعتبرون كمعلمين فعليين في كل مدرسة.

يكون عدد أفراد الهيئتين الإدارية والتعليمية الفعلي في القطاع الرسمي معلماً ومعلمة موزعين بحسب مستواهم العلمي، على النسب المئوية الآتية:

دراسات عليا أو دكتوراه وهندسة	٦,٩٣%
كفاءة	٤,١٢%
إجازة أو بكالوريوس وجدارة	٦١,٦١%
دبلوم	٢,٩٣%
التعليمية الابتدائية أو البكالوريا التعليمية	١٦,٩٥%
بكالوريا قسم ثان أو ما يعادلها	١٦,٢٥%
بكالوريا قسم أول	٠,٢٠%
الابتدائية العالية أو ما يعادلها	٠,٢٣%
البكالوريا الفنية	٠,٧٥%
الشهادات الأخرى	٠,٠٢%

القطاع الرسمي

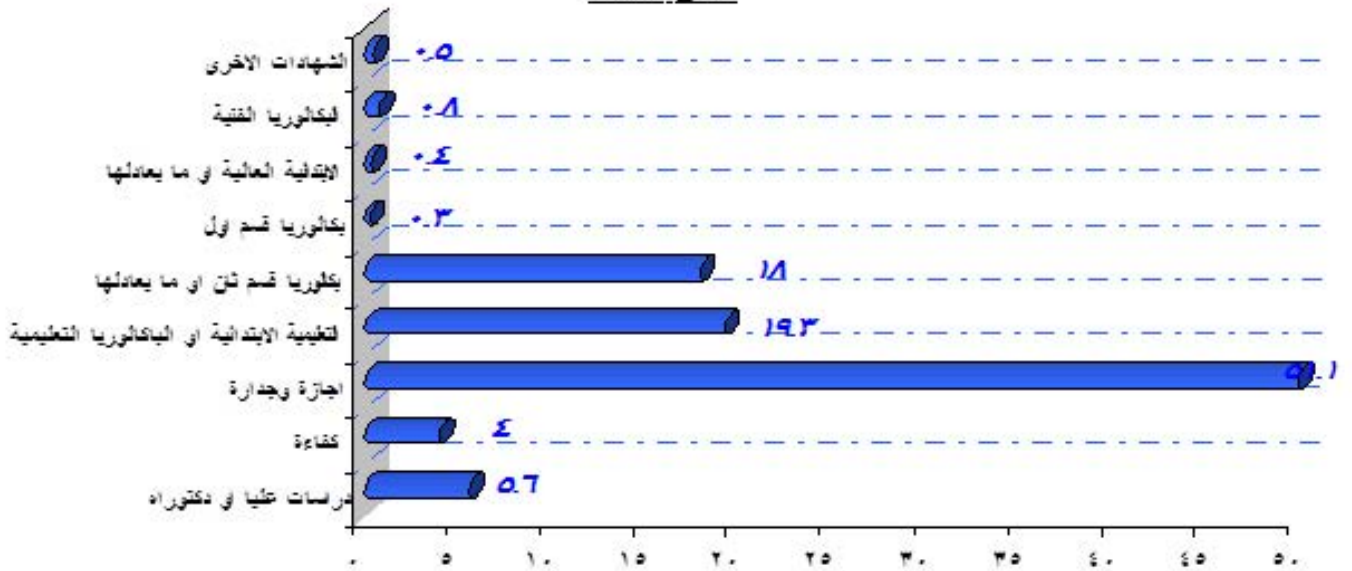

رسم بياني رقم ٣-٥: توزيع أفراد الهيئتين الإدارية والتعليمية بحسب مستواهم العلمي

جدول رقم ٣-١٠: توزيع مجموع المعلمين الفعلي، في قطاع التعليم الرسمي في لبنان، بحسب عدد المدارس التي وبحسب أعلى شهادة يحملونها

الشهادة	عدد المدارس	مدرسة واحدة	مدرستان	ثلاث مدارس وأكثر	المجموع
دكتوراه	١٠٩	٢٠	١	١٣٠	
هندسة	٥٢	١٠	٢	٦٤	
كفاءة كلية تربوية	١٢٨٥	٢٣٦	٢٣	١٥٤٤	
جدارة او ماتريز	٨٩٠	٢١٠	٢٢	١١٢٢	
إجازة أو بكالوريوس	١٥٣٠٩	٢١١٨	٢٨٣	١٧٧١٠	
دبلوم جامعي	٥١٧	١١٠	١٣	٦٤٠	
التعليمية المتوسطة	١٣٧	١	٠	١٣٨	
البكالوريا التعليمية او التعليمية الابتدائية	٥٦٧٥	٤٠	٠	٥٧١٥	
بكالوريا القسم الثاني	٥٨٧٤	١١٦	٢٤	٦٠١٤	
معادلة بكالوريا قسم ثاني	٥٦	١	٠	٥٧	
بكالوريا قسم اول	٦٦	٣	٢	٧١	
الكفاءة التربوية CAP	١	١	٠	٢	
الابتدائية العالية او ما يعادلها Brevet	٧٧	٧	١	٨٥	
افادة من مصلحة التعليم الخاص	٢	١	٠	٣	
الاجازة التعليمية الفنية LET-LT	٤٤٦	٤٣	١١	٥٠٠	
الامتياز الفني TS	١٧٥	١١	٢	١٨٨	
البكالوريا الفنية قسم اول BT١	١٦	٠	٠	١٦	
البكالوريا الفنية قسم اول +BT١ BT٢	٢٥٨	٧	٢	٢٦٧	
التكميلية المهنية BP	١	٠	٠	١	
دراسات عليا او معمقة	١٦١	٧	١	١٦٩	
لا يحمل شهادة	٤	٠	٠	٤	
غيرها من الشهادات الاكاديمية	١	٠	٠	١	
دبلوم فني	٣٠	٦	٠	٣٦	
دراسات عليا MS-MA	١٧٢١	٤٣١	٨٥	٢٢٣٧	
بكالوريوس	٢٦٥	٦١	٨	٣٣٤	
ثانوية عامة	٢٣	٠	٠	٢٣	
توجيهية	٢	٠	٠	٢	
موحدة	٣	٠	٠	٣	
بكالوريا فرنسية	١	٠	٠	١	
دبلوم فني تربوي	٢٧٧	٣٤	١	٣١٢	
دبلوم ديني	٧٩	٢٨	٤	١١١	
المجموع	٣٣٥١٣	٣٥٠٢	٤٨٥	٣٧٥٠٠	

٤ - المدارس:

بلغ عدد المدارس خلال السنة الدراسية ٢٠١٤-٢٠١٥ في جميع قطاعات التعليم العام ما قبل الجامعي ٢٨٧٤ مدرسة، تعرض وفقاً للتفصيل الآتي:

جدول رقم ٤-١: توزيع مدارس التعليم العام على قطاعات التعليم

رسمي	٤٤,١ %
خاص مجاني	١٢,٩ %
خاص غير مجاني	٤٠,٦ %
خاص الاونروا	٢,٤ %

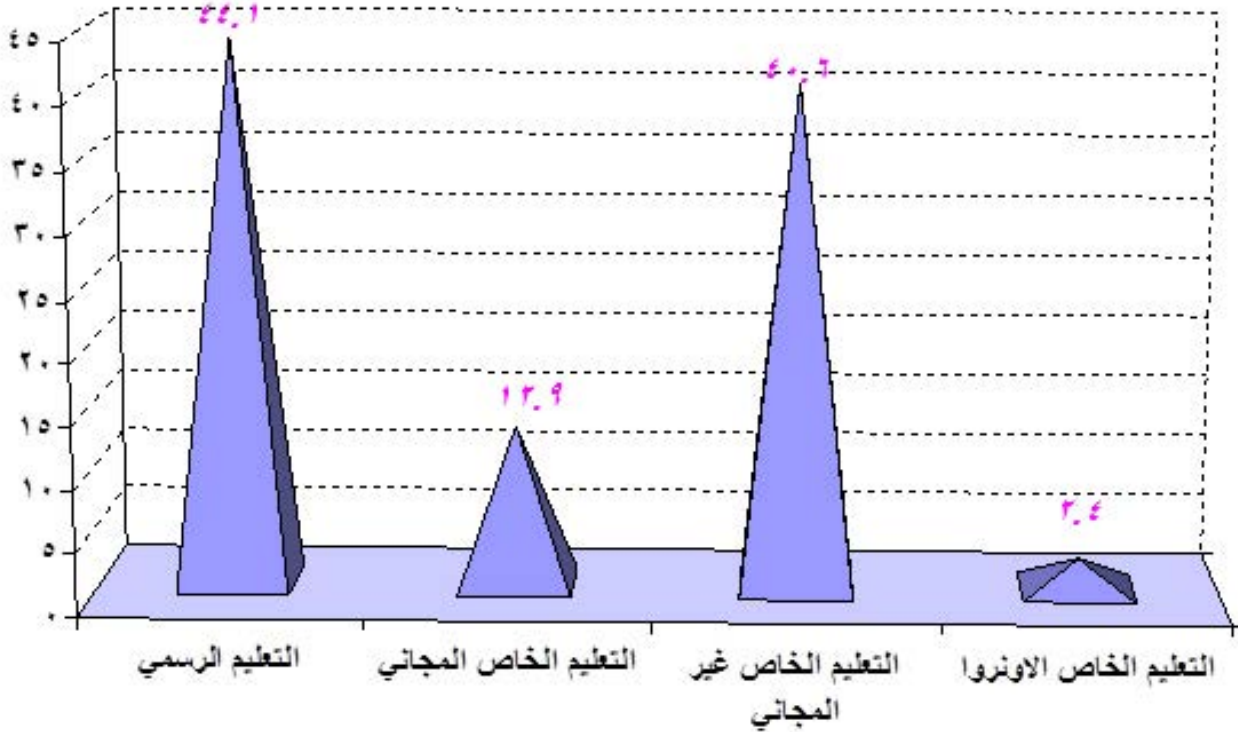

رسم بياني رقم ٤-١: توزيع مدارس التعليم العام على قطاعات التعليم

جدول رقم ٤-٢: توزيع مدارس التعليم العام، بحسب المراحل التعليمية، على قطاعات التعليم

المجموع العام	المدارس الثانوية						المدارس المتوسطة						المدارس الابتدائية				المعلومات العامة
	المجموع	ثانوية ما قبل الابتدائية	ثانوية متوسطة ما قبل الابتدائية	ثانوية متوسطة ما قبل الابتدائية	ثانوية متوسطة ابتدائية	ثانوية متوسطة	المجموع	متوسطة ما قبل الابتدائية	متوسطة ابتدائية ما قبل الابتدائية	متوسطة ابتدائية	متوسطة	المجموع	ابتدائية ما قبل ابتدائية	ابتدائية	المدارس ما قبل ابتدائية		
١٢٦٧	٢٦٠	٠	٠	٠	١	١٠٣	١٥٦	٧٧٨	٠	٦١٦	١٣٣	٢٩	٢٢٩	١٤٤	٣٧	٤٨	رسمي
٣٧١	٠	٠	٠	٠	٠	٠	٠	٠	٠	٠	٠	٠	٣٧١	٢٧٩	٩١	١	خاص مجاني
١١٦٦	٨٧٥	١	٥	٧٣٣	٢٥	١٠٦	٥	٢٠٧	٦	١٧٠	١٣	١٨	٨٤	٥٠	٧	٢٧	خاص غير مجاني
٧٠	٤٢	٠	٠	٢	٢٨	٧	٥	٢٢	٠	١	٢٠	١	٦	١	٥	٠	خاص الأوتروا
٢٨٧٤	١١٧٧	١	٥	٧٣٥	٥٤	٢١٦	١٦٦	١٠٠٧	٦	٧٨٧	١٦٦	٤٨	٦٩٠	٤٧٤	١٤٠	٧٦	المجموع

جدول رقم ٤-٣: توزيع مدارس التعليم العام على قطاعات التعليم والمحافظات

المحافظة	رسمي	خاص مجاني	خاص غير مجاني	خاص الاونروا	المجموع
بيروت	٢,١ %	٠,٦ %	٣,٤ %	٠,٢ %	٦,٤ %
جبل لبنان (ضواحي بيروت)	٣,٧ %	٢,٦ %	١١,٩ %	٠,٢ %	١٨,٤ %
جبل لبنان (ما عدا ضواحي بيروت)	٦,١ %	١,٢ %	٦ %	٠,١ %	١٣,٤ %
لبنان الشمالي	١٤,٧ %	٢,٨ %	٧,٦ %	٠,٦ %	٢٥,٧ %
البقاع	٧,٩ %	٣,٢ %	٥,٥ %	٠,٢ %	١٦,٨ %
لبنان الجنوبي	٥,٢ %	١,١ %	٣,٣ %	١,١ %	١٠,٨ %
النبطية	٤,٥ %	١,٣ %	٢,٧ %	٠ %	٨,٥ %
المجموع	٤٤,١ %	١٢,٩ %	٤٠,٦ %	٢,٤ %	١٠٠ %

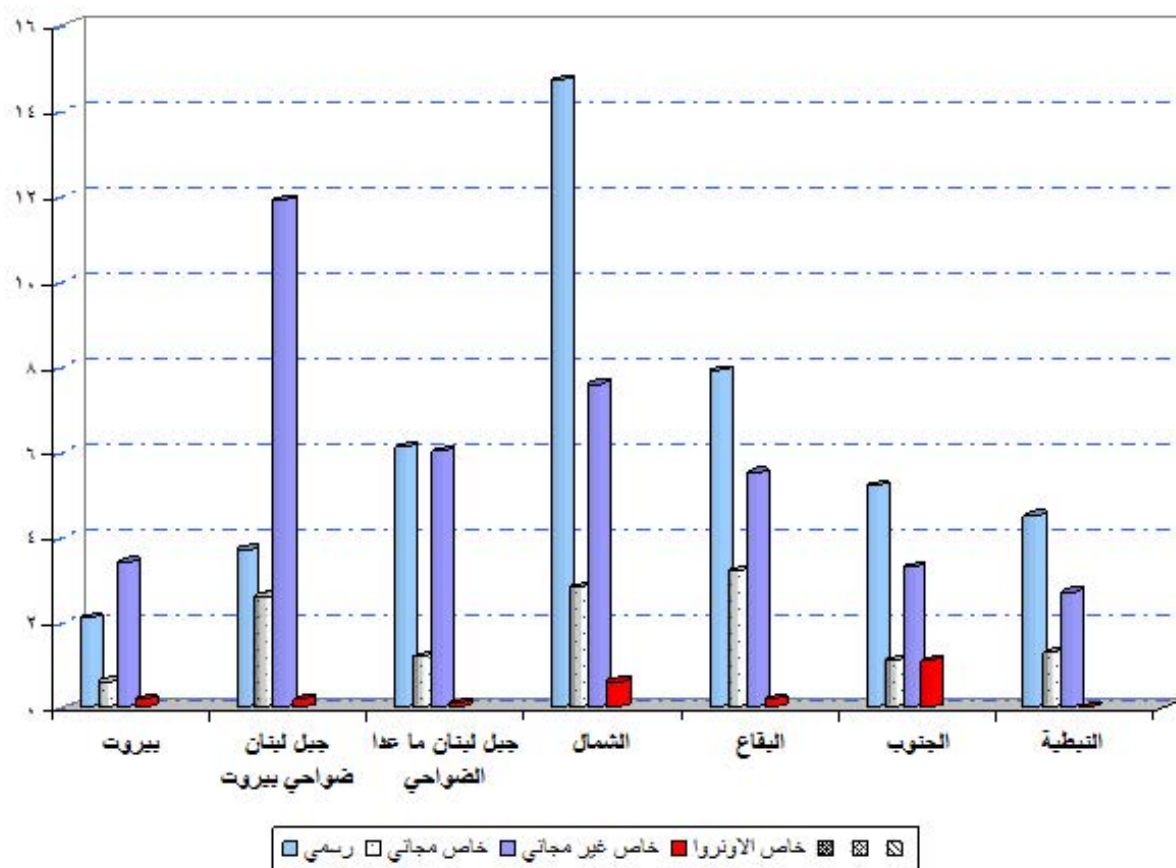

رسم بياني رقم ٤-٢: توزيع مدارس التعليم العام على قطاعات التعليم والمحافظات

جدول رقم ٤-٤: توزيع مدارس التعليم العام بحسب لغة التعليم الأجنبية الأولى

الفرنسية	٣٩,٥ %
الإنكليزية	٢٢,٧ %
الفرنسية والإنكليزية	٣٧,٩ %

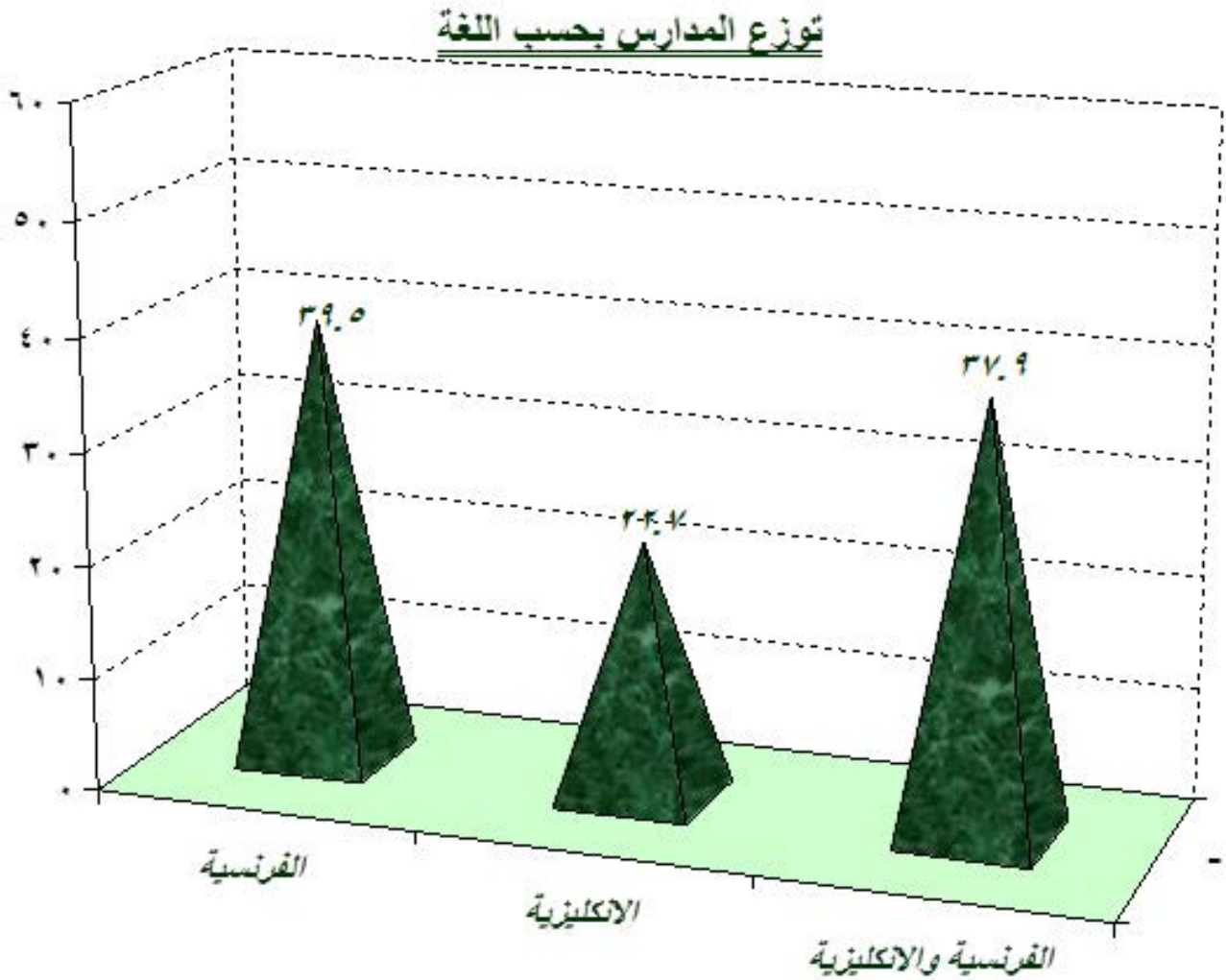

رسم بياني رقم ٤-٣: توزيع مدارس التعليم العام بحسب لغة التعليم الأجنبية الأولى

جدول رقم ٤-٥ : توزيع مدارس التعليم العام على المحافظات وقطاعات التعليم بحسب اللغة الاجنبية الاولى غير العربية المعتمدة لتعليم مواد الرياضيات والعلوم

المجموع	خاص الاوتروا			خاص غير مجاني			مجموع			رسمي			القطاع المحافظة			
	المجموع	الفرنسية	الانكليزية	المجموع	الفرنسية	الانكليزية	المجموع	الفرنسية	الانكليزية	المجموع	الفرنسية	الانكليزية				
١٨٤	٧	١	٥	٩٩	٦١	٢٧	١١	١٨	٨	٧	٣	٦٠	٢٢	١٣	٢٥	بيروت
٥٢٩	٧	١	٦	٣٤٣	٢١٦	٦٢	٦٥	٧٤	٤٧	١٣	١٤	١٠٥	٢٢	٢٦	٥٧	جبل لبنان ضواحي - بيروت
٣٨٥	٢	١	١	١٧٣	٦٥	٥١	٥٧	٣٥	١٣	٢	٢٠	١٧٥	٢٥	٦٥	٨٥	جبل لبنان - ما عدا ضواحي بيروت
٧٣٩	١٧	٨	٨	٢١٩	١١٣	١٤	٩٢	٨١	٢٥	٠	٥٦	٤٢٢	٩	٧	٤٠٦	لبنان الشمالي
٤٨٣	٥	٢	٣	١٥٨	٧٥	٤٤	٣٩	٩٣	٤٩	٢٨	١٦	٢٢٧	٣٥	٧٩	١١٣	البقاع
٣١٠	٣٢	٧	٢٥	٩٦	٤٨	٤٠	٨	٣٣	٢٠	١٣	٠	١٤٩	٦٠	٦٠	٢٩	لبنان الجنوبي
٢٤٤	٠	٠	٠	٧٨	٥٠	٢٢	٦	٣٧	٣١	٥	١	١٢٩	٧٤	٢٦	٢٩	النيطية
٢٨٧٤	٧٠	٢٠	٤٨	١١٦٦	٦٢٨	٢٦٠	٢٧٨	٣٧١	١٩٣	٦٨	١١٠	١٢٦٧	٢٤٧	٢٧٦	٧٤٤	المجموع



جدول رقم ٤-٦: توزيع مدارس التعليم العام، لجهة تاريخ بدء مزاولة النشاط بالنسب المئوية

غير محدد	٢,٧ %
١٩٢٥ وما قبل	١,٧ %
١٩٢٦ حتى ١٩٤٠	٣,١ %
١٩٤١ حتى ١٩٥٥	١٥,٤ %
١٩٥٦ حتى ١٩٧٠	٢١,٥ %
١٩٧١ حتى ١٩٨٥	١٦ %
١٩٨٦ وما بعد	٣٩,٥ %

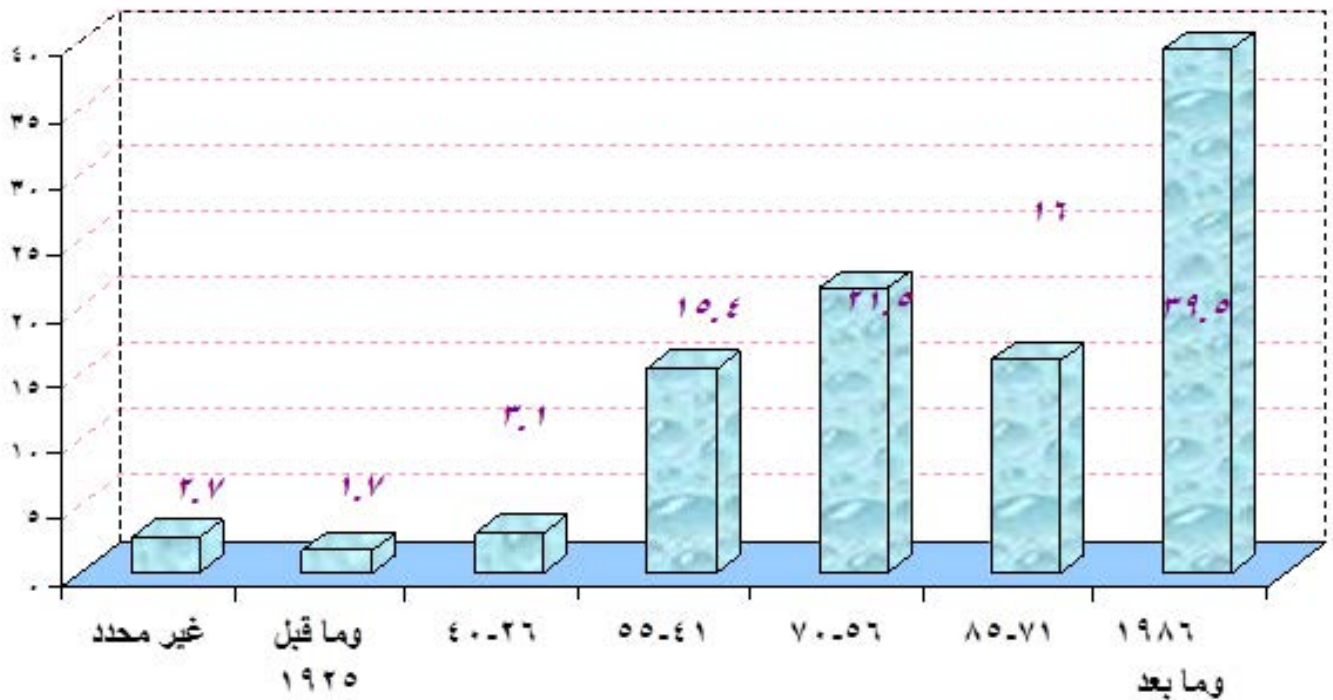

رسم بياني رقم ٤-٤: توزيع عدد مدارس التعليم العام، لجهة تاريخ بدء مزاولة النشاط بالنسب المئوية

جدول رقم ٤-٧: توزيع عدد مدارس التعليم العام، لجهة تاريخ بدء مزاولة النشاط، على قطاعات التعليم

المجموع	١٩٨٦ وما بعد	١٩٧١ حتى ١٩٨٥	١٩٥٦ حتى ١٩٧٠	١٩٤١ حتى ١٩٥٥	١٩٢٦ حتى ١٩٤٠	١٩٢٥ وما قبل	غير محدد	قطاع التعليم / سنة بدء مزاولة النشاط
١٢٦٧	٣٤١	٢٣٦	٣٠٨	٣١٢	٤٤	٢٥	١	رسمي
٣٧١	١٣٢	٥٤	١٠٦	٤٦	١٧	٥	١١	خاص مجاني
١١٦٦	٦٢٧	١٥٥	١٩٠	٨١	٢٨	١٩	٦٦	خاص غير مجاني
٧٠	٣٦	١٥	١٥	٣	٠	٠	١	خاص الاونروا
٢٨٧٤	١١٣٦	٤٦٠	٦١٩	٤٤٢	٨٩	٤٩	٧٩	المجموع

جدول رقم ٤-٨: توزيع عدد مدارس التعليم العام على قطاعات التعليم بحسب جنس تلاميذها التعليم

التعليم الخاص المجاني

النسب المئوية	الجنس
٠ %	للبنين
٠,٥ %	للبنات
٩٩,٥ %	مختلطة

التعليم الرسمي

النسب المئوية	الجنس
٢,٨ %	للبنين
٦,٦ %	للبنات
٩٠,٦ %	مختلطة

التعليم الخاص الاونروا

النسب المئوية	الجنس
١٤,٣ %	للبنين
١٧,١ %	للبنات
٦٨,٦ %	مختلطة

التعليم الخاص غير المجاني

النسب المئوية	الجنس
٠,٦ %	للبنين
٠,٦ %	للبنات
٩٨,٨ %	مختلطة

جدول رقم ٤ - ٩: توزيع عدد مدارس التعليم العام على المحافظات وقطاعات التعليم بحسب جنس تلاميذها

المجموع العام	خاص الاوزنوا				خاص غير مجاني				خاص مجاني				رسمي				القطاع الجنس المحافظة
	المجموع	مختاطبة	للبنين	للبنات	المجموع	مختاطبة	للبنين	للبنات	المجموع	مختاطبة	للبنات	المجموع	مختاطبة	للبنين	للبنات		
١٨٤	٧	٧	٠	٠	٩٩	٩٨	٠	١	١٨	١٧	١	٦٠	٤٤	٤	١٢	بيروت	
٥٢٩	٧	٤	١	٢	٣٤٣	٣٣٨	٤	١	٧٤	٧٤	٠	١٠٥	٨٦	٨	١١	جبل لبنان - ضواحي بيروت	
٣٨٧	٤	٢	٠	٢	١٧٣	١٧١	١	١	٣٥	٣٥	٠	١٧٥	١٧٤	٠	١	جبل لبنان - ما عدا ضواحي بيروت	
٧٣٧	١٥	١٤	١	٠	٢١٩	٢١٦	١	٢	٨١	٨١	٠	٤٢٢	٣٥٢	٢٣	٤٧	لبنان الشمالي	
٤٨٣	٥	٥	٠	٠	١٥٨	١٥٨	٠	٠	٩٣	٩٢	١	٢٢٧	٢٢٠	١	٦	البقاع	
٣١٠	٣٢	١٦	٨	٨	٩٦	٩٣	١	٢	٣٣	٣٣	٠	١٤٩	١٤٤	٠	٥	لبنان الجنوبي	
٢٤٤	٠	٠	٠	٠	٧٨	٧٨	٠	٠	٣٧	٣٧	٠	١٢٩	١٢٨	٠	١	النيطية	
٢٨٧٤	٧٠	٤٨	١٠	١٢	١١٦٦	١١٥٢	٧	٧	٣٧١	٣٦٩	٢	١٢٦٧	١١٤٨	٣٦	٨٣	المجموع	

جدول رقم ٤-١٠: توزيع الطلاب السوريين خارج اوقات الدوام الرسمي (بعد الظهر) حسب المحافظة والمرحلة التعليمية

المجموع	الحلقة الثالثة			الحلقة الثانية			الحلقة الاولى			المحافظة
	التاسع	الثامن	السابع	السادس	الخامس	الرابع	الثالث	الثاني	الأول	
٨,٠٣٤	٣٦	٧٣	١٩٨	٢٨٩	٣٧٤	٦٣٦	٨٨٨	١,٣٧٦	١,٧٥٣	بيروت
٥,٦٢٣	١٠٣	٢٣٥	٦٠٢	١,١٦٠	١,٥٣٩	٢,٢٠٢	٣,٢٨٧	٥,٧٢٨	٩,٠٦٢	جبل لبنان
٢٣,٩١٨	٢١٠	٣٢٤	٨١٥	٩٤٦	١,٤١٢	٢,٠٧٣	٣,٣٤٦	٤,٩٠٧	٦,١٧٩	الشمال
٢٠,٩٦٨	٢٠٦	٤٧٧	٩٥٨	١,٢١٦	١,٤٥٤	٢,٢٤٩	٢,٩٣٠	٤,٦١٤	٦,٨٦٤	البقاع
٤,٩٢٠	٠	٩٧	٢٥٣	٣٧١	٥٧٤	٨٤٤	١,٣٣٦	٢,٢٧٠	٢,٢٨٩	الجنوب
٢٠,٢١٢	٤٣	١١٣	١٨٨	٢٩٠	٣٤١	٥١٦	٧٧٣	١,٢٢١	١,٤٣٥	النبطية
٨٣,٦٧٥	٥٩٨	١,٣١٩	٣,٠١٤	٤,٢٧٢	٥,٦٩٤	٨,٥٢٠	١٢,٥٦٠	٢٠,١١٦	٢٧,٥٨٢	المجموع

٥- الامتحانات الرسمية



المركز التربوي للبحوث والإنماء
إعداد وبرمجة وحدة المعلوماتية التربوية



وزارة التربية والتعليم العالي
المديرية العامة للتربية

جدول رقم ٥-١

دائرة الإمتحانات

نتائج الامتحانات الرسمية حسب المحافظة ونوع التعليم

في الدورة العادية للعام الدراسي ٢٠١٤-٢٠١٥

شهادة علوم الحياة

المحافظة	التعليم الرسمي				التعليم الخاص				الطلاب الأحرار						
	مرشحون	غائبون	مشاركون	ناجحون	% نجاح	مرشحون	غائبون	مشاركون	ناجحون	% نجاح	مرشحون	غائبون	مشاركون	ناجحون	% نجاح
بيروت	٢٧٢	١	٢٧١	٢٤٨	٩١.٥١	٩٧٣	٢٠٧	٧٦٦	٧١٠	٩٢.٦٩	٥٣	٣٢	٢١	٨	٣٨.١٠
الشمال	١٠٦٥	٤	١٠٦١	٨٤٤	٧٩.٥٥	١١٥٨	٥٤	١١٠٤	١٠٣٣	٩٣.٥٧	٦٨	٥٣	١٥	٥	٣٣.٣٣
الجنوب	٧٣٩	١	٧٣٨	٦٥٣	٨٨.٤٨	٩٢٥	٢١	٩٠٤	٨١١	٨٩.٧١	٥٦	٣٨	١٨	٥	٧٧.٧٨
جبل لبنان	١٢١٤	٤	١٢١٠	١٠٣٣	٨٥.٣٧	٣٨٣٩	٢٧٤	٣٥٦٥	٣١١٩	٨٧.٤٩	١١٩	٦٤	٥٥	١٥	٢٧.٢٧
النبطية	٦٣٥	١	٦٣٤	٥٢٦	٨٢.٩٧	٣٧١	١٧	٣٥٤	٣٢٤	٩١.٥٣	١٥	١٠	٥	٢	٤٠.٠٠
البقاع	٨٣٣	٦	٨٢٧	٦٦٤	٨٠.٢٩	٩٤٢	٢٧	٩١٥	٧٦٧	٨٣.٨٣	٧٦	٤٧	٢٩	٨	٢٧.٥٩
المجموع	٤٧٥٨	١٧	٤٧٤١	٣٩٦٨	٨٣.٧٠	٨٢٠٨	٦٠٠	٧٦٠٨	٦٧٦٤	٨٨.٩١	٣٨٧	٢٤٤	١٤٣	٤٣	٣٠.٠٧

٨٠.٦٩	نسبة النجاح بالنسبة لعدد المرشحين :
٨٦.٣٦	نسبة النجاح بالنسبة لعدد المشتركين :

٨٦١	عدد الفائزين :
١٠٧٧٥	عدد الناجحين :

١٣٣٥٣	عدد المرشحين :
١٢٤٩٢	عدد المشتركين :

جدول رقم ٥-٢

نتائج الامتحانات الرسمية حسب المحافظة ونوع التعليم

في الدورة العادية للعام الدراسي ٢٠١٤-٢٠١٥

شهادة العلوم العامة

دائرة الامتحانات

المحافظة	التعليم الرسمي				التعليم الخاص				الطلاب الأحرار			
	ناجحون	مشاركون	غائبون	% نجاح	ناجحون	مشاركون	غائبون	% نجاح	ناجحون	مشاركون	غائبون	% نجاح
بيروت	١٢٢	٥٧٠	١٢٢	٨٢.٧٩	٢٧٧	٥٥٥	١٤١	٩٢.٤٢	٢٦	١٧	٩	٣٣.٣٣
الشمال	٥٧٤	١٩٨	١٨٣	٧٨.٠٧	١٢٦	١٢٦	٨	٩٢.٩٧	٥٨	٤٢	١٦	٥١.٢٥
الجنوب	١٩٩	١٩٨	١٨٣	٩٢.٤٢	١٢٦	١٢٦	١٨١	٩٥.٧٨	٢٠	١٥	٥	٤٠.٠٠
جبل لبنان	٥٠٢	٥٠٠	٤٢٧	٨٥.٤٠	١٥١٤	١٦٩٥	١٨١	٩٣.٩٩	٥٦	٢٧	٢٩	٥١.٧٢
النبطية	٢٣٦	٢٣٦	٢٠١	٨٥.١٧	١٢٠	١٢٨	٨	٩٤.٣٨	٩	٤	٥	٦٠.٠٠
البقاع	١٨٩	١٨٨	١٦٢	٨٦.١٧	٢٠٦	٢٠٦	٨	٩٣.٢٠	١١	٨	٣	١٠٠.٠٠
المجموع	١٨٢٢	١٨١٤	١٥١٩	٨٣.٧٤	٢٨٧٨	٣٢١٦	٣٣٨	٩٣.٧١	١٨٠	١١٣	٦٧	٥٢.٢٤

نسبة النجاح بالنسبة لعدد المرشحين :	٨١.٤٧
نسبة النجاح بالنسبة لعدد المشتركين :	٨٩.٣٣

عدد الغائبين :	٤٥٩
عدد الناجحين :	٤٢٥١

عدد المرشحين :	٥٢١٨
عدد المشتركين :	٤٧٥٩

جدول رقم ٥ - ٣

نتائج الامتحانات الرسمية حسب المحافظة ونوع التعليم

في الدورة العادية للعام الدراسي ٢٠١٤-٢٠١٥

شهادة الآداب والإنسانيات

المحافظة	التعليم الرسمي				التعليم الخاص				الطلاب الأحرار				
	مرشحون	غائبون	مشاركون	ناجحون	مرشحون	غائبون	مشاركون	ناجحون	مرشحون	غائبون	مشاركون	ناجحون	% نجاح
بيروت	٢٥		٢٥	١٦	١٥٨		٦٤.٠٠٠	٧٨	٧٨.٧٩	٨٧	٣٦	٧	١٩.٤٤
الشمال	٤٥٦	٥	٤٥١	٣٣٤	٧٤.٠٠٦		٣٣٤	٤١	٨٣.٦٧	١٨٠	٦٦	٩	١٣.٦٤
الجنوب	٣٥		٣٥	٣٤	٩٧.١٤		٣٤	٦٥	٩١.٥٥	٥٣	١٦	٢	١٢.٥٠
جبل لبنان	٢٢٦	١	٢٢٥	١٧٠	٧٥.٥٦		٢٤٦	١٧٤	٨٣.٦٥	١٣٢	٦١	١١	١٨.٠٣
النبطية	١٣٩		١٣٩	٨٩	٦٤.٠٠٣		١٢	٩	٧٥.٠٠٠	٤٦	٢٣	٤	١٧.٣٩
البقاع	٢٩٨	٤	٢٩٤	٢١٣	٧٢.٤٥		١٦	١٥	٩٣.٧٥	٦٤	٢٤	١	٤.١٧
المجموع	١١٧٩	١٠	١١٦٩	٨٥٦	٧٣.٢٢		٥٥٣	٣٨٢	٨٣.٩٦	٥٦٢	٢٢٦	٣٤	١٥.٠٠٤

٥٥.٤٥	نسبة النجاح بالنسبة لعدد المرشحين :
٦٨.٧٦	نسبة النجاح بالنسبة لعدد المشتركين :

٤٤٤	عدد الغائبين :
١٢٧٢	عدد الناجحين :

٢٢٩٤	عدد المرشحين :
١٨٥٠	عدد المشتركين :

جدول رقم ٥ - ٤

نتائج الإمتحانات الرسمية حسب المحافظة ونوع التعليم

في الدورة العادية للعام الدراسي ٢٠١٤-٢٠١٥

شهادة الإجتماع والإقتصاد

المحافظة	التعليم الرسمي						التعليم الخاص						الطلاب الأحرار					
	مرشحون	غائبون	مشاركون	ناجحون	% نجاح	مرشحون	غائبون	مشاركون	ناجحون	% نجاح	مرشحون	غائبون	مشاركون	ناجحون	% نجاح			
بيروت	٦٣٦	١	٦٣٥	٥٥٥	٨٧.٤٠	١٣٠.١	١٣٠.١	١١٣٤	٩٧١	٨٥.٦٣	٣١٦	١٨٥	١٣١	٣٨	٢٩.٠١			
الشمال	١٤٨٨	١٥	١٤٧٣	١١٥٠	٧٨.٠٧	١٠١٧	١٠١٧	٩٨٩	٨٥٠	٨٥.٩٥	٢٧٣	١٦٧	١٠٦	١٨	١٦.٩٨			
الجنوب	١٢١٢	٥	١٢٠٧	١٠٥٧	٨٧.٥٧	٨٩٢	٨٩٢	٨٧٦	٧٥٢	٨٥.٨٤	٢٧٥	١٥١	١٢٤	٤٦	٣٧.١٠			
جبل لبنان	٢٠٩٤	٣	٢٠٩١	١٧٨٤	٨٥.٣٢	٣٨١٧	١٦٥	٣٦٥٢	٢٩٨٨	٨١.٨٢	٥٧٩	٢٦٤	٣١٥	٧٦	٢٤.١٣			
التيهية	٨٣٧	٢	٨٣٥	٧٧١	٩٢.٣٤	٢٣١	٢٣١	٢٢٧	١٩٤	٨٥.٤٦	٩٠	٥٦	٣٤	١٦	٤٧.٠٦			
البقاع	٨٧٦	٧	٨٦٩	٦٤٤	٧٤.١١	٦٢٠	٦٢٠	٦٠٣	٤٠٩	٦٧.٨٣	١٨٢	١١٨	٦٤	٥	٧.٨١			
المجموع	٧١٤٣	٣٣	٧١١٠	٥٩٦١	٨٣.٨٤	٧٨٧٨	٣٩٧	٧٤٨١	٦١٦٤	٨٢.٤٠	١٧١٥	٩٤١	٧٧٤	١٩٩	٢٥.٧١			

نسبة النجاح بالنسبة لعدد المرشحين :	٧٣.٦٤
نسبة النجاح بالنسبة لعدد المشتركين :	٨٠.٣١

عدد الغائبين :	١٣٧١
عدد الناجحين :	١٢٣٢٤

عدد المرشحين :	١٦٧٣٦
عدد المشتركين :	١٥٣٦٥

جدول رقم ٥-٥

نتائج الامتحانات الرسمية حسب المحافظة ونوع التعليم

في الدورة العادية للعام الدراسي ٢٠١٤-٢٠١٥

الشهادة المتوسطة

المحافظة	التعليم الرسمي				التعليم الخاص				الطلاب الأحرار			
	ناجحون	غائبون	مشاركون	% نجاح	ناجحون	مشاركون	غائبون	% نجاح	مشاركون	غائبون	مشاركون	% نجاح
بيروت	٩٤٢	٤	٤	٥٥.٩٧	٣٥١٦	٣٣٧١	١٤٥	٨٨.٤٣	٢٦٥	١٥٤	١١١	٩.٩١
الشمال	٤٩٢٢	٦٣	٦٣	٦٩.٤٤	٦٢٩٢	٦١١٤	١٧٨	٨٣.٣٠	٣٤٣	١٧٣	١٧٠	٢.٩٤
الجنوب	٢٣٤٥	٧٤	٧٤	٧٢.٣٤	٤٢٣١	٤١٠٣	١٢٨	٧٨.٣٨	٢٥٠	١٣٠	١٢٠	١٣.٣٣
جبل لبنان	٣٠٩٠	٣٠	٣٠	٦٢.٨١	١٧١٢٦	١٦٤٤٨	٦٧٨	٨٣.٤٩	٤١١	١٩٢	٢١٩	١٤.٦١
النبطية	١٤٧٧	١٧	١٧	٦٣.٤٩	٢٥٣٤	٢٤١٢	١٢٢	٨٧.٦٥	١٣٢	٦٥	٦٧	٧.٤٦
البقاع	٢٠٧٣	٥٣	٥٣	٤٩.٩٥	٥١٣٥	٤٩٣٣	٢٠٢	٧٩.٦٥	١٩٢	١١٣	٧٩	٨.٨٦
المجموع	١٤٨٤٩	١٩١	١٩١	٦٤.٣٧	٣٨٨٣٤	٣٧٣٨١	١٤٥٣	٨٣.١١	١٥٩٣	٨٢٧	٧٦٦	٩.٩٢

٧٣.٤١	نسبة النجاح بالنسبة لعدد المرشحين :
٧٦.٨٤	نسبة النجاح بالنسبة لعدد المشتركين :

٢٤٧١	عدد الغائبين :
٤٠٥٧٨	عدد الناجحين :

٥٥٢٧٦	عدد المرشحين :
٥٢٨٠٥	عدد المشتركين :

جدول رقم ٥-٦

نتائج الإمتحانات الرسمية حسب المحافظة ونوع التعليم

في الدورة الإستثنائية للعام الدراسي ٢٠١٤-٢٠١٥

شهادة علوم الحياة

المحافظة	التعليم الخاص				التعليم الإحرار			
	ناجحون	مشاركون	مترشحين	% نجاح	ناجحون	مشاركون	مترشحين	% نجاح
بيروت	٢٤	٢٢	٢٢٩	٩.٠٩	٠	٣٥	٤٥	٠.٠٠
الشمال	٢٢٤	٢٠٠	٦٤	٧.٠٠	٤	٦٣	٦٣	٦.٣٥
الجنوب	٨٧	٧٥	٣٢	٤.٠٠	١٠	٨٢	٥١	١٢.٢٠
جبل لبنان	١٨٣	١٦٥	٧٣٠	١٢.٧٣	٤٤	٣٦٥	١٠٧	١٢.٠٥
التيهية	١٠٩	٩٣	٤٨	٥.٣٨	٢	٢٧	١٣	٧.٤١
البقاع	١٧٢	١٤٠	١٨١	٧.١٤	١٢	١٣٣	٦٨	٩.٠٢
المجموع	٧٩٩	٦٩٥	١٤٦٤	٧.٩١	٧٢	٧٥٩	٣٤٧	١٠.٢١

٥.٢١	نسبة النجاح بالنسبة لعدد المرشحين :
٩.٥١	نسبة النجاح بالنسبة لعدد المشاركين :

١١٨٠	عدد الغائبين :
١٣٦	عدد الناجحين :

٢٦١٠	عدد المرشحين :
١٤٣٠	عدد المشاركين :

جدول رقم ٥-٧

نتائج الامتحانات الرسمية حسب المحافظة ونوع التعليم

في الدورة الإستثنائية للعام الدراسي ٢٠١٤-٢٠١٥

شهادة العلوم العامة

% نجاح	الطلاب الأحرار				التعليم الخاص				التعليم الرسمي				المحافظة		
	ناجحون	مشاركون	غائبون	مرشحون	% نجاح	ناجحون	مشاركون	غائبون	مرشحون	% نجاح	ناجحون	مشاركون		غائبون	مرشحون
٥٠.٠٠٠	١	٢	٢١	٢٣	٥٥.٥٦	٥	٩	١٥٤	١٦٣	٢٢.٢٢	٤	١٨	٣	٢١	بيروت
٧٥.٠٠٠	٣	٤	٤٥	٤٩	٢٣.٠٨	٩	٣٩	٩	٤٨	١٢.٧٣	١٤	١١٠	٢١	١٣١	الشمال
		٠	١٨	١٨	٣٣.٣٣	٢	٦	١	٧	٢٠.٠٠	٢	١٠	٦	١٦	الجنوب
٥٧.١٤	٤	٧	٣٥	٤٢	٣٢.١٤	١٨	٥٦	٢١٧	٢٧٣	٢٢.٣٩	١٥	٦٧	١٠	٧٧	جبل لبنان
١٠٠.٠٠٠	١	١	٥	٦	٢٥.٠٠	٢	٨	٩	١٧	١٧.٢٤	٥	٢٩	٦	٣٥	النبطية
		٠	٨	٨	٢٠.٠٠	٣	١٥	١	١٦	٨.٧٠	٢	٢٣	٦	٢٩	البقاع
٦٤.٢٩	٩	١٤	١٣٢	١٤٦	٢٩.٣٢	٣٩	١٣٣	٣٩١	٥٢٤	١٦.٣٤	٤٢	٢٥٧	٥٢	٣٠٩	المجموع

٩.١٩	نسبة النجاح بالنسبة لعدد المرشحين :
٢٢.٢٨	نسبة النجاح بالنسبة لعدد المشاركين :

٥٧٥	عدد الغائبين :
٩٠	عدد الناجحين :

٩٧٩	عدد المرشحين :
٤٠٤	عدد المشاركين :

جدول رقم ٥-٨

نتائج الإمتحانات الرسمية حسب المحافظة ونوع التعليم

في الدورة الإستثنائية للعام الدراسي ٢٠١٤-٢٠١٥

شهادة الآداب والإنسانيات

المحافظة	التعليم الرسمي				التعليم الخاص				الطلاب الأحرار			
	ناجحون	مشاركون	% نجاح	مترشحين	ناجحون	مشاركون	% نجاح	مترشحين	ناجحون	مشاركون	% نجاح	مترشحين
بيروت	٩	١	٨٠	٦٧	١٣	٣	٢٣.٠٨	٨٠	٦	٧٤	٨٠	
الشمال	١٢٢	٣١	٣٦	٩١	٦	١	١٦.٦٧	١٧١	١٨	١٥٣	١٧١	
الجنوب	١	١	٦	١	٥	٤	٨٠.٠٠٠	٥١	٣	٤٨	٥١	
جبل لبنان	٥٦	٧	١٧	٥٥	١٨	١٠	٥٥.٥٦	١٢١	٩	١١٢	١٢١	
النبطية	٥٠	٦	٢٨	٢٣.٦٤	٣	١	٢٣.٣٣	٤٢	٣	٣٩	٤٢	
البقاع	٨٥	٢٦	١٤	٢٣.٧٣	١	٠	٠.٠٠٠	٦٣	١	٦٢	٦٣	
المجموع	٣٢٣	٧١	٩٥	٣٧.٧٠	٤٦	١٩	٤١.٣٠	٥٢٨	٤٠	٤٨٨	٥٢٨	

١١.٨٣	نسبة النجاح بالنسبة لعدد المرشحين :
٣٥.٨٠	نسبة النجاح بالنسبة لعدد المشاركين :

٦٨٥	عدد الغائبين :
١٢١	عدد الناجحين :

١٠٢٣	عدد المرشحين :
٣٣٨	عدد المشاركين :

جدول رقم ٥-٩

نتائج الامتحانات الرسمية حسب المحافظة ونوع التعليم

في الدورة الإستثنائية للعام الدراسي ٢٠١٤-٢٠١٥

شهادة الإجتماع والاقتصاد

المحافظة	التعليم الرسمي				التعليم الخاص				الطلاب الأحرار			
	ناجحون	مشاركون	غائبون	% نجاح	ناجحون	مشاركون	غائبون	% نجاح	ناجحون	مشاركون	غائبون	% نجاح
بيروت	٨٢	١٨	٦٤	٢٣	٣٣١	٢٠٠	٢٤	١٨.٣٢	٢٧٧	٢٥٥	٢٢	٩.٠٩
الشمال	٣٤١	٦٣	٢٧٨	٦	١٧٢	٤٦	٨	٦.٣٥	٢٥٥	٢٣٩	١٦	٦.٢٥
الجنوب	١٥٦	٣٢	١٢٤	٨	١٤١	٤١	٦	٦.٠٠	٢٢٩	٢١٦	١٣	٧.٦٩
جبل لبنان	٣١٠	٦١	٢٤٩	٢٥	٨٣٦	٣٢٢	٤٠	٧.٧٨	٥٠٤	٤٦٢	٤٢	٩.٥٢
النبطية	٦٦	١٧	٤٩	١	٣٨	٢٣	٠	٠.٠٠	٧٤	٧٣	١	
البقاع	٢٣٥	٥٦	١٧٩	٣	٢١٣	٥٣	١٠	٦.٢٥	١٧٧	١٧٣	٤	
المجموع	١١٩٠	٢٤٧	٩٤٣	٦٦	١٧٣١	٦٨٥	٨٨	٨.٤١	١٥١٦	١٤١٨	٩٨	٨.١٦

٣.٦٥	نسبة النجاح بالنسبة لعدد المرشحين :
٧.٧٦	نسبة النجاح بالنسبة لعدد المشاركين :

٢٣٥٠	عدد الغائبين :
١٦٢	عدد الناجحين :

٤٤٣٧	عدد المرشحين :
٢٠٨٧	عدد المشاركين :

جدول رقم ١٠-٥

نتائج الإمتحانات الرسمية حسب المحافظة ونوع التعليم

في الدورة الإستثنائية للعام الدراسي ٢٠١٤-٢٠١٥

شهادة المتوسطة

الطلاب الأحرار				التعليم الخاص				التعليم الرسمي				المحافظة		
% نجاح	ناجون	مشاركون	غائبون	% نجاح	ناجون	مشاركون	غائبون	% نجاح	ناجون	مشاركون	غائبون		مرشحون	
١٣.٣٣	٢	١٥	٢٣٩	١٠.١٠	٣٠	٢٩٧	١٧٠	٤٦٧	٧.١٢	٢٣	٣٢٣	٩٢	٤١٥	بيروت
١٣.٣٣	٤	٣٠	٣٠٨	٣.٣١	٢٧	٨١٦	٣٦٣	١١٧٩	١.٨٦	٢١	١١٣١	٤٢١	١٥٥٢	
٦.٢٥	١	١٦	٢١٧	٣.٢١	١٩	٥٩٢	٣٨٥	٩٧٧	٤.٢٥	٢٠	٤٧١	١٩٤	٦٦٥	الجنوب
١٤.٢٩	٢	١٤	٣٦٦	٥.٣١	١٠.٦	١٩٩٨	١٠٧٧	٣٠٧٥	٥.٣٧	٤٥	٨٣٨	٣٥٠	١١٨٨	
		٨	١١٨	٤.٥٠	١٠	٢٢٢	١٤١	٣٦٣	٠.٩٣	٤	٤٣٢	١٤٢	٥٧٤	النبطية
٢٣.٠٨	٣	١٣	١٧٢	٥.٩٥	٤٣	٧٢٣	٤٤٩	١١٧٢	٢.٤٢	١٥	٦٢١	٤٩٦	١١١٧	
١٢.٥٠	١٢	٩٦	١٤٢٠	٥.٠٦	٢٣٥	٤٦٤٨	٢٥٨٥	٧٢٣٣	٣.٣٥	١٢٨	٣٨١٦	١٦٩٥	٥٥١١	المجموع

٢.٦٣	نسبة النجاح بالنسبة لعدد المرشحين :
٤.٣٨	نسبة النجاح بالنسبة لعدد المشاركين :

٥٧٠٠	عدد الغائبين :
٣٧٥	عدد الناجحين :

١٤٢٦٠	عدد المرشحين :
٨٥٦٠	عدد المشاركين :

II - التعليم المهني والتقني

٦- التعليم الرسمي:

٦-١- المدارس

بلغ مجموع المدارس والمعاهد المهنية والتقنية الرسمية العاملة للعام الدراسي ٢٠١٤-٢٠١٥/٢٢٣ مدرسة أو معهداً.

جدول رقم ٦-١: توزيع المدارس والمعاهد المهنية والتقنية الرسمية على المحافظات

٢٧,٦ %	جبل لبنان
٣٢,٥ %	لبنان الشمالي
٢٢ %	البقاع
٥,٧ %	لبنان الجنوبي
١٢,٢ %	النبطية

جدول رقم ٦-٢: توزيع المدارس والمعاهد المهنية والتقنية الرسمية بحسب الجنس

٤٣,٨ %	إناث
٥٦,٢ %	ذكور

جدول رقم ٦-٣: توزيع الطلاب في المدارس والمعاهد المهنية والتقنية الرسمية على المحافظات

٢٥,٨ %	جبل لبنان
٣٤,٣ %	لبنان الشمالي
٢٤,٤ %	البقاع
٥,٨ %	لبنان الجنوبي
٩,٧ %	النبطية

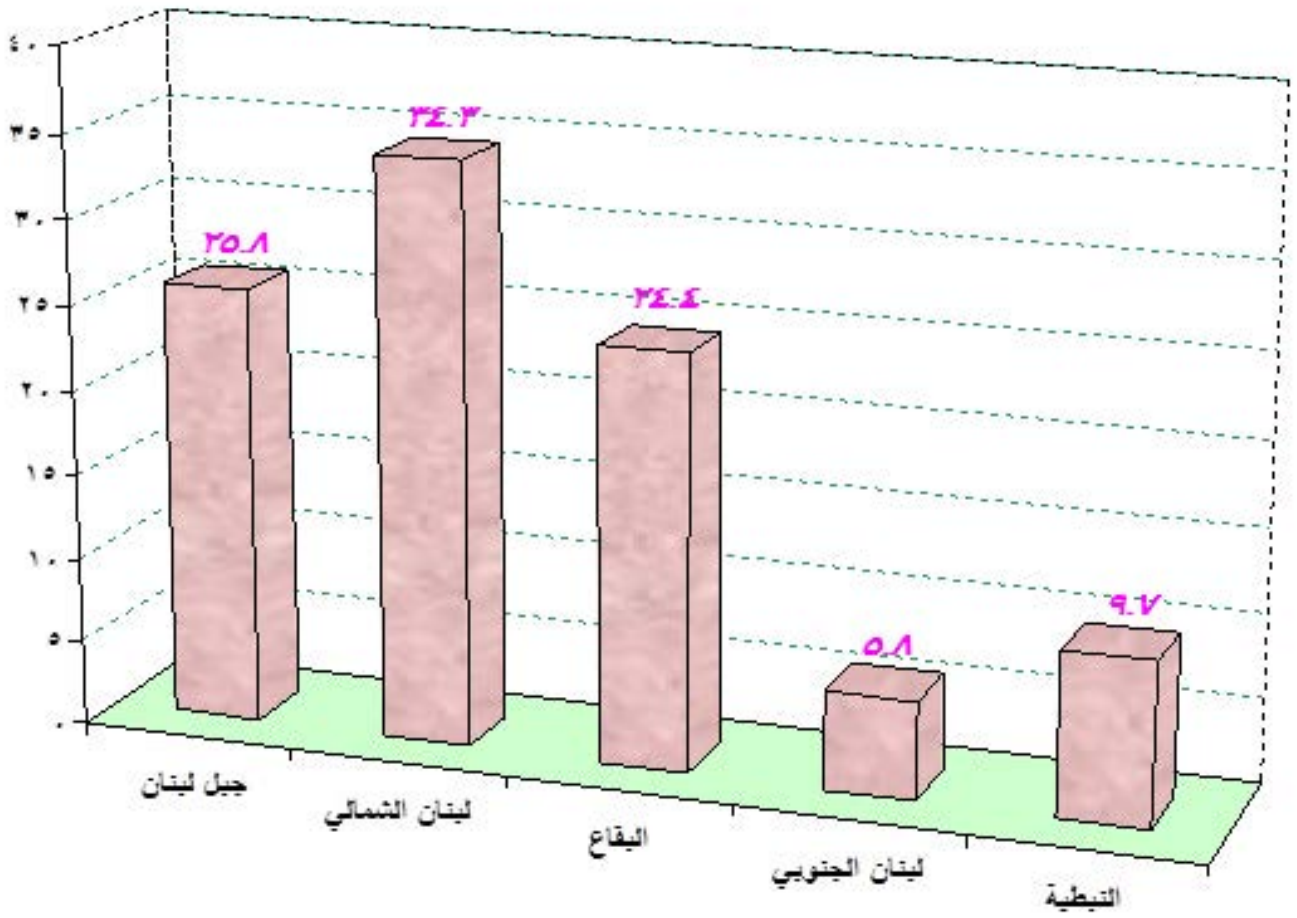

رسم بياني رقم ٦-١: توزيع المدارس والمعاهد المهنية والتقنية الرسمية على المحافظات

جدول رقم ٤-٦ : توزيع الطلاب في المدارس الرسمية بحسب الشهادات والجنس على المحافظات

مجموع الطلاب	الشهادات الرسمية																		المعلومات العامة
	الاجازة الفنية		الامتياز الفني		المشرف الفني (الماستر)		الكالوريا الفنية		الثانوية المهنية (النظام المزدوج)		التأهيلية الفنية التخصصية		التكميلية المهنية		الكفاءة المهنية				
	ذكر	انثى	ذكر	انثى	ذكر	انثى	ذكر	انثى	ذكر	انثى	ذكر	انثى	ذكر	انثى	ذكر	انثى			
١٠٨٣٨	٧٠٠٣	٣٨٣٥	٩٠٠	٥٠٠	١٧٣٤	١١٤٦	٦١	٢	٣٠٥٧	١٨٦٢	٣٩٣	٢١	٢	٣	٨٥٦	٣٠١	٠	٠	جبل لبنان
١٤٣٩٨	٧٣٧٩	٧٠١٩	٤٦٧	١٠٢٦	١٨٧٨	٢٥٩٢	٠	٠	٣٢٥٢	٢٦٠٩	١٧٦	٠	٠	٠	١٦٠٦	٧٩٢	٠	٠	لبنان الشمالي
١٠٢٢٠	٥٥٧١	٤٦٤٩	١٨٨	٣٢١	٩٦١	١٣٦٣	٠	٠	٢٧٢٩	٢٣٩٢	٣٦٧	٨	٠	١	١٣١٩	٥٥٨	٧	٦	البقاع
٤٠٧٥	٢٣٣١	١٧٤٤	٠	٠	٥٤١	٧١٩	٠	٠	١١٨٧	٧٩٩	١٣	٠	١٨	٧	٥٧٢	٢١٩	٠	٠	البيطية
٢٤٥١	١٣١١	١١٤٠	٦	٨	٢١١	٢٣٣	٠	٠	٧٦٨	٦٥١	٤٠	٢	٠	٠	٢٨٦	١٤٦	٠	٠	الجنوب
٤١٩٨٢	٢٣٥٩٥	١٨٣٨٧	١٥٦١	١٨٥٥	٥٣٢٥	٦١٥٣	٦١	٢	١٠٩٩٣	٨٣١٣	٩٨٩	٣١	٢٠	١١	٤٦٣٩	٢٠١٦	٧	٦	المجموع العام

٧- التعليم الخاص:

١-٧- المدارس:

بلغ مجموع المدارس والمؤسسات المهنية والتقنية الخاصة للعام الدراسي ٢٠١٤-٢٠١٥ ٢٤٧ مدرسة ومعهداً.

جدول رقم ٧-١: توزيع المدارس والمعاهد المهنية والتقنية الخاصة على المحافظات

بيروت	٧,٨ %
جبل لبنان	٤٠ %
لبنان الشمالي	٢٤,٧ %
البقاع	٩,٣ %
لبنان الجنوبي	١١,٧ %
النبطية	٦,٥ %

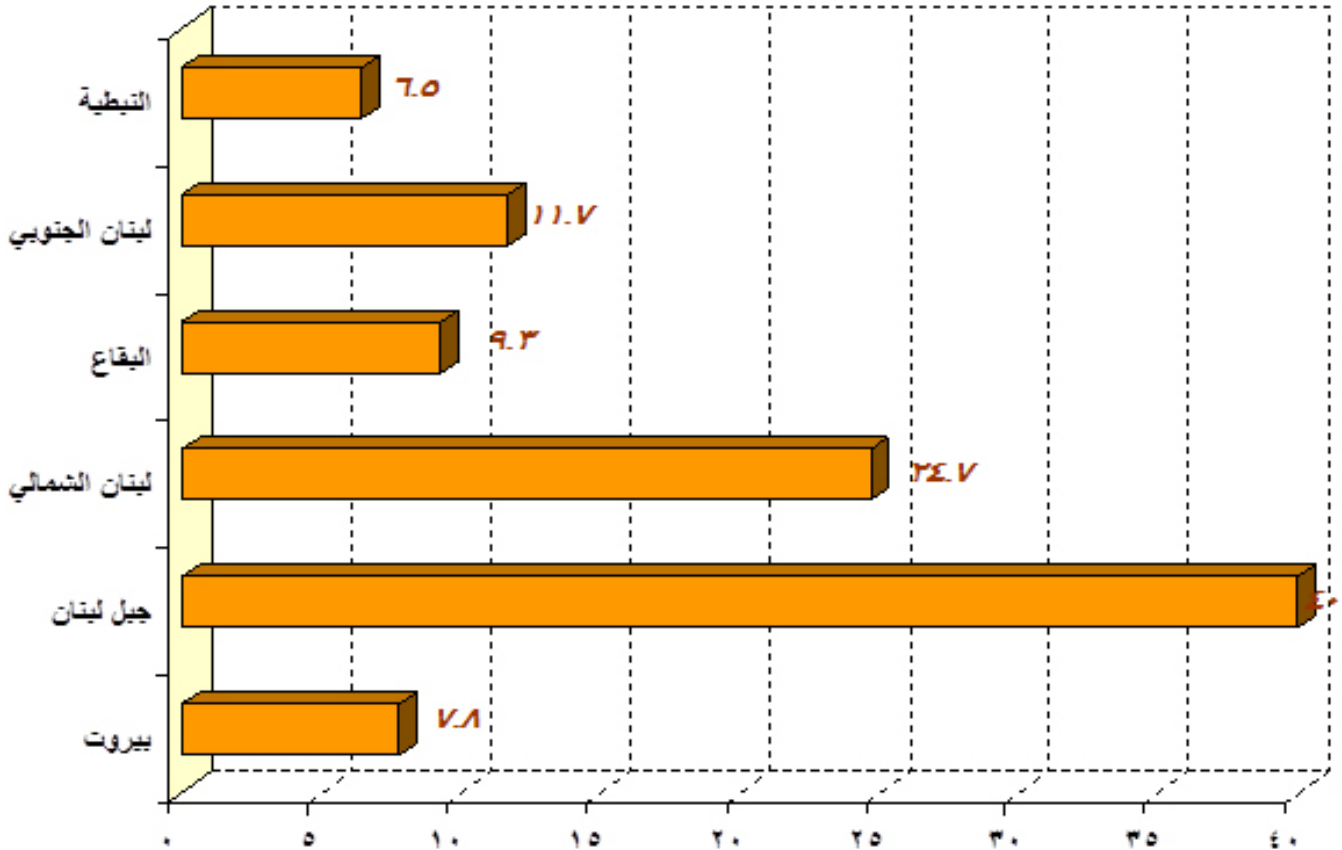

رسم بياني رقم ٧-١: توزيع المدارس والمعاهد المهنية والتقنية الخاصة على المحافظات

جدول رقم ٧-٢: توزيع الطلاب في المدارس والمعاهد المهنية والتقنية الخاصة على المحافظات

بيروت	٩,٧ %
جبل لبنان	٤١,١ %
لبنان الشمالي	٢٠ %
البقاع	١١,٣ %
لبنان الجنوبي	١٠,٥ %
النبطية	٧,٤ %

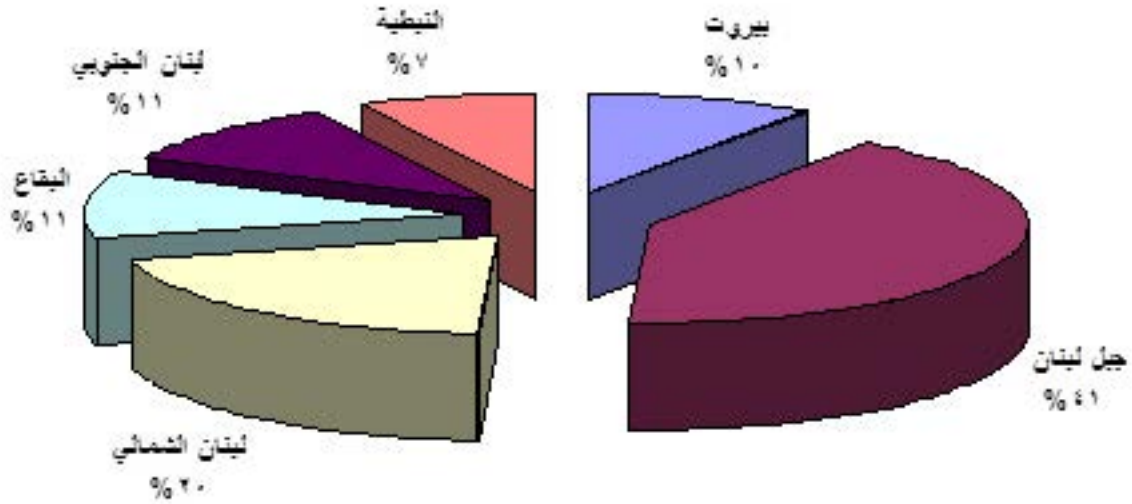

رسم بياني رقم ٧-٢: توزيع الطلاب في المدارس والمعاهد المهنية والتقنية الخاصة على المحافظات

جدول رقم ٧-٣: توزيع الطلاب في المدارس الخاصة بحسب الشهادات والجنس على المحافظات

مجموع الطلاب	الشهادات الرسمية																المعلومات العامة
	الإجازة الفنية		الامتياز الفني		البكالوريا الفنية		الثانوية المهنية (النظام المزدوج)		التأهيلية الفنية التحضيرية		التعليمية المهنية		امتحان الدخول الى السنة الأولى من الشهادة التكميلية		القاهرة المهنية		
	ذكور	انثى	ذكور	انثى	ذكور	انثى	ذكور	انثى	ذكور	انثى	ذكور	انثى	ذكور	انثى	ذكور	انثى	المحافظة
٤٣٠٣	٢٣٣٤	١٩٧٩	١٤٨	٢٨٥	٤١٩	٥٥٥	١٤٤٠	٩٨٦	٧	٠	١١	٥	٢٩٩	١٤٨	٠	٠	بيروت
١٨٢٠٠	١٠٤٤٧	٧٧٥٣	١٦٤	٢٤٤	١٧٣٣	١٨١١	٦٩٨٤	٤٨٢٤	٢٠	٠	١٩٢	٩١	١٣٥٤	٧٨٣	٠	٠	جبل لبنان
٨٨٩٦	٥٠٢٠	٣٨٧٦	٦	٢٧	٧٠٥	١٠٠١	٢٦٨٢	٢٢١٧	٠	٠	٥١	٤٠	١٥٣٣	٥٨٧	٤٢	٤	لبنان الشمالي
٤٩١٥	٢٥٢٤	٢٤٤١	١٣	٧٠	٦٢٣	٩٦١	١٤٠٧	١٢٠٢	٥٤	٠	٢٨	١٩	٣٩٣	١٨٩	٠	٠	البقاع
٣٢٥٠	١٤٩٩	١٧٥١	٩٢	٢٠٨	٤٧٤	٧٢٨	٧٧٨	٧١٩	٠	٠	٧	٦	١٤٨	٩٠	٠	٠	النبطية
٤٦٥٤	٢٧٠٩	١٩٤٥	٥	٨	٦١٤	٥٢٣	١٥٨٣	١١٣٠	٠	٠	٥	٤	٥٠٢	٢٨٠	٠	٠	الجنوب
٤٤٢٦٨	٢٤٥٢٣	١٩٧٤٥	٤٢٨	٨٤٢	٤٥٦٨	٥٥٧٩	١٤٨٧٤	١١٠٧٨	٨١	٠	٢٩٤	١٦٥	٤٢٢٩	٢٠٧٧	٤٢	٤	المجموع العام

٨- التعليم المهني والتقني (رسمي وخاص):

٨-١- الطلاب:

بلغ مجموع الطلاب في التعليم المهني والتقني للعام الدراسي ٢٠١٤-٢٠١٥ ٨٦٢٥٠ طالباً موزعين على المحافظات بحسب النسب المئوية الآتية:

جدول رقم ٨-١: توزيع الطلاب في المدارس والمعاهد المهنية والتقنية على المحافظات

بيروت	٤,٩ %
جبل لبنان	٣٣,٦ %
لبنان الشمالي	٢٧ %
البقاع	١٧,٧ %
لبنان الجنوبي	٨,٣ %
النبطية	٨,٥ %

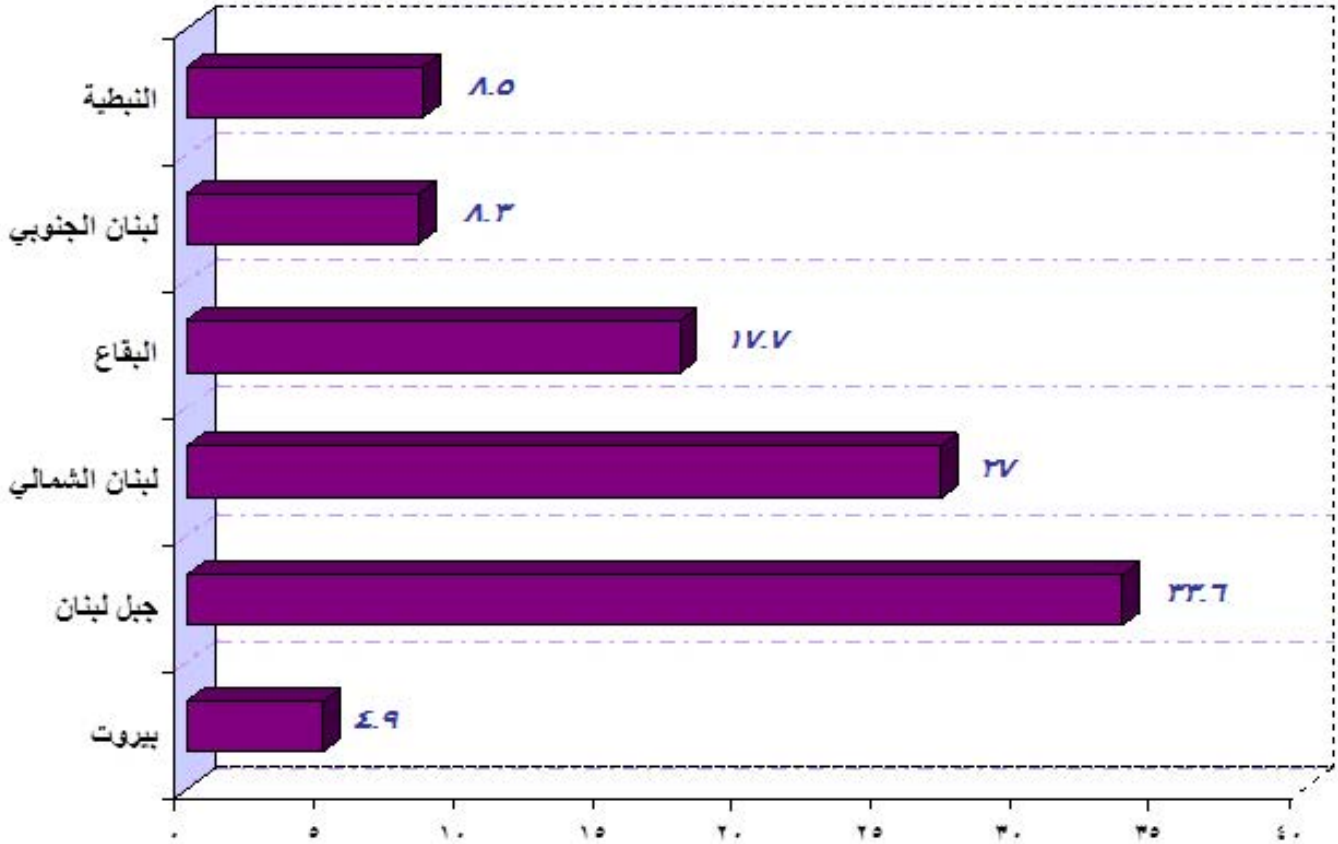

رسم بياني رقم ٨-١: توزيع الطلاب في المدارس والمعاهد المهنية والتقنية على المحافظات

جدول رقم ٨-٢: توزيع الطلاب في المدارس والمعاهد المهنية والتقنية بحسب الشهادة

الكفاءة المهنية	٠,٠٢ %
التكميلية المهنية	١٥ %
الثانوية المهنية (النظام المزدوج)	١,٣ %
البكالوريا الفنية	٥٢,٥ %
الامتياز الفني	٢٥ %
الإجازة الفنية	٥,٥ %
امتحان الدخول إلى السنة الأولى من الشهادة التكميلية	٠,٠٩ %
التأهيلية الفنية التحضيرية	٠,٥ %
المشرف الفني (المايستر)	٠,٠٩ %

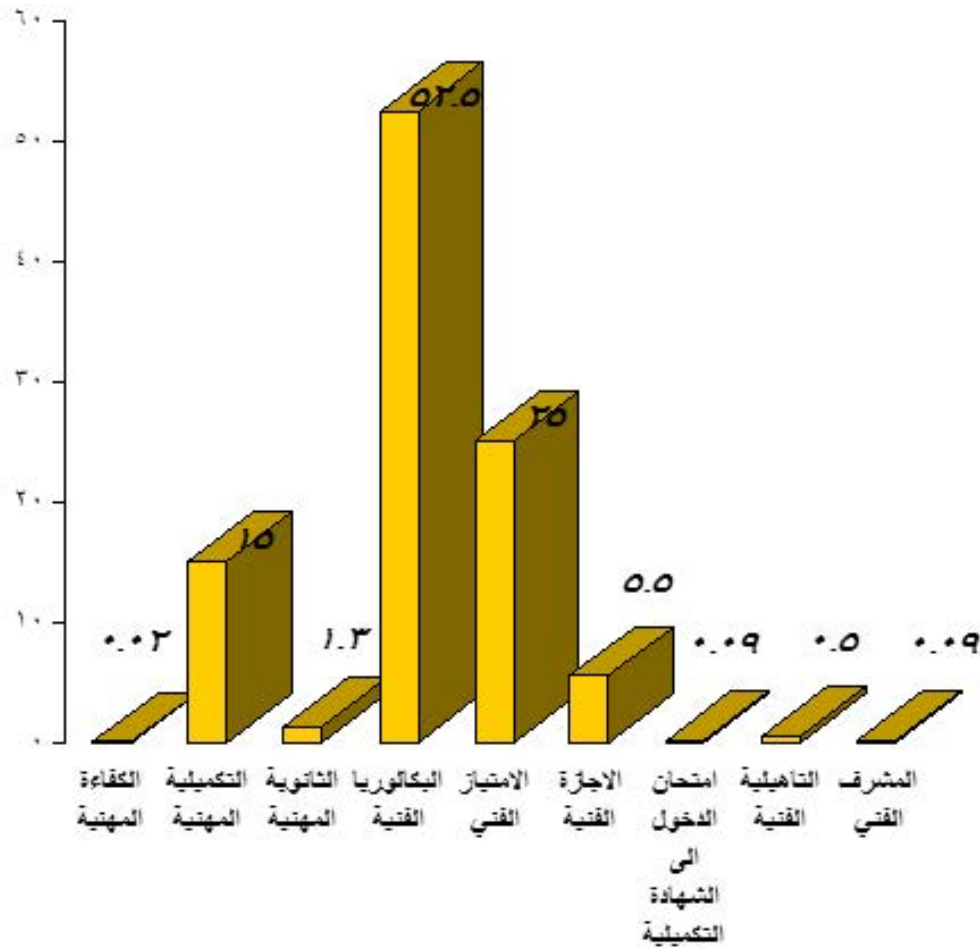

رسم بياني رقم ٨-٢: توزيع الطلاب في المدارس والمعاهد المهنية والتقنية بحسب الشهادة

جدول رقم ٨-٣: توزيع الطلاب في المدارس الرسمية والخاصة بحسب الشهادات والجنس على المحافظات

مجموع الطلاب	الشهادات الرسمية												المعلومات العامة								
	الاجازة الفنية		الامتياز الفني		المشرف الفني (المباشر)		البيكاريا الفنية		الثانوية المهنية (النظام المزدوج)		امتحان الدخول الى السنة الاولى من الشهادة التكميلية			التأهيلية الفنية التحضيرية		التكميلية المهنية		الكفاءة المهنية			
مجموع	ذكر	انثى	ذكر	انثى	ذكر	انثى	ذكر	انثى	ذكر	انثى	ذكر	انثى	ذكر	انثى	ذكر	انثى	ذكر	انثى			
٤٣٠٣	٢٣٢٤	١٩٧٩	١٤٨	٢٨٥	٤١٩	٥٥٥	٠	٠	١٤٤٠	٩٨٦	٧	٠	٠	٠	١١	٥	٢٩٩	١٤٨	٠	٠	بيروت
٢٩٠٣٨	١٧٤٥٠	١١٥٨٨	١٠٦٤	٧٤٤	٣٤٦٧	٢٩٥٧	٦١	٢	١٠٠٤١	٦٢٨٦	٤١٣	٢١	٠	٠	١٩٤	٩٤	٢٢١٠	١٠٨٤	٠	٠	جبل لبنان
٢٣٣٩٤	١٢٣٩٩	١٠٨٩٥	٤٧٣	١٠٥٣	٢٥٨٣	٣٥٩٣	٠	٠	٥٩٣٤	٤٨٢٦	١٧٦	٠	٤٢	٤	٥١	٤٠	٣١٣٩	١٣٧٩	١	٠	لبنان الشمالي
١٥١٨٥	٨٠٩٥	٧٠٩٠	٢٠١	٣٩١	١٥٨٤	٢٢٢٤	٠	٠	٤١٣٦	٣٥٩٤	٤٢١	٨	٠	٠	٢٨	٢٠	١٧١٢	٧٤٧	١٣	٦	البيقاع
٧٣٢٥	٣٨٣٠	٣٤٩٥	٩٢	٢٠٨	١٠١٥	١٤٤٧	٠	٠	١٩٦٥	١٥١٨	١٣	٠	٠	٠	٢٥	١٣	٧٢٠	٣٠٩	٠	٠	التيطية
٧١٠٥	٤٠٢٠	٣٠٨٥	١١	١٦	٨٢٥	٨٥٦	٠	٠	٢٣٥١	١٧٨١	٤٠	٢	٠	٠	٥	٤	٧٨٨	٤٢٦	٠	٠	الجنوب
٨٢٢٥٠	٤٨١١٨	٣٨١٣٢	١٩٨٩	٢٢٩٧	٩٨٩٣	١١٧٣٢	٦١	٢	٢٥٨٦٧	١٩٣٩١	١٠٧٠	٣١	٤٢	٤	٣١٤	١٧٦	٨٨٢٨	٤٠٩٣	١٤	٦	المجموع العام

جدول رقم ٨-٤: توزيع الطلاب في المدارس الرسمية بحسب الاختصاص والجنس
- شهادة الاجازة الفنية -

المجموع	الاجازة الفنية		
	إناث	ذكور	الاختصاص
٨٤	٢٣	٦١	الادارة الفندقية
٧٨	٣٠	٤٨	الادارة الفندقية
١٢٦	٦٧	٥٩	الادارة والتسويق
٤٦	٣٣	١٣	الادارة والتسويق
٧٧	٥٧	٢٠	الادارة والتنظيم
٧١	٥٦	١٥	الادارة والتنظيم
٩٥	٢	٩٣	الالكترونيك: فرع الاتصالات
٢٤٦	١	٢٤٥	الالكترونيك: فرع الالكترونيك الصناعي
١٠٣	٠	١٠٣	الطاقة المتجددة
٣٣٧	٣٣١	٦	العلوم التربوية
٧٥	٧٣	٢	العلوم التربوية
١٢	١١	١	العلوم السياحية
٣١٦	٢٨٢	٣٤	العلوم المخبرية الطبية
٣٦	٣٠	٦	العلوم المخبرية الطبية
٨٣١	٦٢٩	٢٠٢	العناية التمريضية
١٤٥	١٢١	٢٤	الفنون الاعلانية والجرافيكية
١٤٧	١٢٧	٢٠	الفنون الزخرفية - الهندسة الداخلية
٤٢	٢٨	١٤	الفنون الزخرفية - الهندسة الداخلية
٣٣٤	٢١٩	١١٥	المراجعة والخبرة في المحاسبة
٢٥٦	١٦٨	٨٨	المراجعة والخبرة في المحاسبة

تابع جدول رقم ٨-٤: توزيع الطلاب في المدارس الرسمية بحسب الاختصاص والجنس
- شهادة الاجازة الفنية -

المجموع	الاجازة الفنية		
	إناث	ذكور	الاختصاص
٣٨٢	٦٢	٣٢٠	المساحة
٦٢	٦	٥٦	المساحة
٢١	٨	١٣	المعلوماتية - فرع الانظمة والشبكات
٢٣٦	١١٦	١٢٠	المعلوماتية - فرع البرمجيات
٦٤	٣٩	٢٥	المعلوماتية - فرع البرمجيات
٣٨	٠	٣٨	الميكانيك الهوائي والصيانة الصناعية
٣٩	٠	٣٩	الميكانيك: فرع الانتاج الصناعي
١٠	٠	١٠	تدفئة وتبريد
٧٩	٦٥	١٤	تقنيات التصوير الطبي
٢٠	١٧	٣	تقنيات التصوير الطبي
٢٠	١٣	٧	سلامة الغذاء والرقابة الصحية
٢٦	٠	٢٦	صيانة طائرات
٨٦	٥٢	٣٤	علوم مختبرات الاسنان
٣١	٨	٢٣	قيادة وتنفيذ الاشغال:البناء والاشغال العامة
٢٧	٢٢	٥	قياس النظر وصناعة الاجهزة البشرية
٧٣	١	٧٢	ميكاترونك السيارات
١٥	٠	١٥	ميكانيك هيدروليكي وآليات متحركة
٤٦٨٦	٢٦٩٧	١٩٨٩	المجموع

ملاحظة: تتكرر بعض الاختصاصات في هذه الجداول وذلك بسبب اتباع نظامين مختلفين قديم وجديد.

جدول رقم ٨-٥: توزيع مجموع طلاب التعليم المهني والتقني بحسب الاختصاصات والجنس
- شهادة الامتياز الفني -

المجموع	الامتياز الفني		
	إناث	ذكور	الاختصاص
٣٧٢	١٠٤	٢٦٨	الإدارة الفندقية
٤٧٩	١٢٣	٣٥٦	الإدارة الفندقية
١٢٣٣	٦٢٦	٦٠٧	الإدارة والتسويق
٤١٨	٢٥٠	١٦٨	الإدارة والتسويق
٣٦١	١٧٥	١٨٦	الإدارة والتنظيم
١٨٦	١٤٤	٤٢	الإدارة والتنظيم
١٩٣	٢	١٩١	الإلكترونيك
٣٧٧	٤	٣٧٣	الإلكترونيك
٩٦	١١	٨٥	الإنظمة والشبكات
١٤٨	١٨	١٣٠	الإنظمة والشبكات
١	٠	١	البناء و الأشغال العامة
٦٥٦	١٤٩	٥٠٧	البناء والأشغال العامة والمساحة
٥٩٤	١٠٩	٤٨٥	البناء والأشغال العامة والمساحة
١٠٨	٣	١٠٥	التدفئة والتبريد
٢١٧٨	٢١٦٢	١٦	التربية الحضانية والابتدائية
٨٠	٨٠	٠	التربية الحضانية والابتدائية
١٥٢	١٥٢	٠	التربية المختصة
٤٦	٤٥	١	التربية المختصة
٢١	٢٠	١	الخدمة الاجتماعية
٢٦٦	٢٢٦	٤٠	الرقابة الصحية وسلامة الغذاء
١٠	٣	٧	الصناعات الغذائية
١٨	١٧	١	العلوم السياحية
١٦	١١	٥	العلوم السياحية
٦٨٨	٦٠٤	٨٤	العلوم المخبرية الطبية
٢٢٦	١٣٨	٨٨	العلوم المصرفية
٢٠٥٣	١٤٦٥	٥٨٨	العناية التمريضية
٩٩٣	٧٣٥	٢٥٨	العناية التمريضية
٣٣٣	٢١٧	١١٦	الفنون الاعلانية والجرافيكية
١٩٦	١٣٥	٦١	الفنون الاعلانية والجرافيكية
٢٧	١٩	٨	الفنون الزخرفية - الهندسة الداخلية
٤٧٢	٣٠٤	١٦٨	الفنون الزخرفية - الهندسة الداخلية

تابع جدول رقم ٨-٥: توزيع مجموع طلاب التعليم المهني والتقني بحسب الاختصاصات والجنس
- شهادة الامتياز الفني -

المجموع	الامتياز الفني		
	إناث	ذكور	الاختصاص
١٩	٠	١٩	الكترو ميكانيك
١٢	٠	١٢	الكتروميكانيك
٦٦٤	٣	٦٦١	الكهرباء
٩٠	٣٥	٥٥	المراجعة والخبرة في المحاسبة
٣٩١٥	٢١٥٥	١٧٦٠	المراجعة والخبرة في المحاسبة
٢٧	٢	٢٥	المساحة
٣٥	٧	٢٨	المساحة
١١	٠	١١	المساحة
٥	٠	٥	المساحة
٦	٠	٦	المساحة
٦٩	٨	٦١	المساحة
٦٧٤	٢٥٧	٤١٧	المعلوماتية الادارية
١٦١٠	٦٤٦	٩٦٤	المعلوماتية الادارية
٧١	٠	٧١	المعلوماتية الصناعية
٤٨	١	٤٧	الميكانيك - الصيانة
٤٣	١	٤٢	الميكانيك الانتاجي
٦٦	١	٦٥	الميكانيك الانتاجي
١٦	١٣	٣	تصميم الحلي وصياغة المجوهرات
٥٦	٤٢	١٤	تصميم وتنفيذ الازياء
٦٨	١٦	٥٢	صيانة الاجهزة الطبية
٤٧	٤	٤٣	صيانة الطائرات
١٠٢	٧٠	٣٢	علوم مختبرات الاسنان
٣٨	٢٥	١٣	علوم مختبرات الاسنان
٣٤	٢٧	٧	قياس النظر وصناعة الاجهزة البصرية
٣٤	٢٠	١٤	قياس النظر وصناعة الاجهزة البصرية
١١٠	٧٣	٣٧	مصور اشعة
٣٨٢	٢٧٢	١١٠	مصور اشعة
١٥٤	٠	١٥٤	ميكانيك السيارات
٢٢١	٢	٢١٩	ميكانيك السيارات
٢١٦٢٤	١١٧٣١	٩٨٩٣	المجموع

ملاحظة: تتكرر بعض الاختصاصات في هذه الجداول وذلك بسبب اتباع نظامين مختلفين قديم وجديد.

جدول رقم ٨-٦: توزيع مجموع طلاب التعليم المهني والتقني بحسب الاختصاصات والجنس
- شهادة البكالوريا الفنية -

المجموع	البكالوريا الفنية		
	إناث	ذكور	الاختصاص
٦١٣	٢	٦١١	الالكترونيك
١٦١٩	٤	١٦١٥	الالكترونيك
٥٦	٠	٥٦	الالكترونيك
٣٤٨	٥٧	٢٩١	البناء والاشغال العامة
١٨٣٠	٧٩٣	١٠٣٧	البيع والعلاقات التجارية
٢٥٣٩	١٤١٥	١١٢٤	التجميل الداخلي
١٢	٠	١٢	التدفئة والتبريد والتمديدات الصحية (النظام المزدوج)
٤٥٨٣	٤٥٢٧	٥٦	التربية الحضانة
٦٧	٦٠	٧	التنشيط الاجتماعي
٧٥٠	٢١٥	٥٣٥	الرسم المعماري
١٩	١٧	٢	السياحة والفر
٣١	١٧	١٤	الصناعات الغذائية: فرع التصنيع الغذائي
٧٠	٢٤	٤٦	الطباعة والانتاج الجرافيكي
٤٣٢٩	٢٨٨٣	١٤٤٦	العناية التمريضية
٣٥٦٨	٧٥٦	٢٨١٢	الفنون الفندقية - الانتاج
٦٦	١٣	٥٣	الفنون الفندقية - الانتاج (النظام المزدوج)
٥٠٣	١٤١	٣٦٢	الفنون الفندقية - البيع
١٥	٥	١٠	الفنون الفندقية : بيع-انتاج
١٨	١٠	٨	الفنون الفندقية: الايواء
١٥١	٤٧	١٠٤	الفنون الفندقية: الحلويات
٢٥٥٩	٣	٢٥٥٦	الكهرباء
٧٩	٠	٧٩	الكهرباء الصناعية (النظام المزدوج)
١٢٢٧٦	٥٦٤٦	٦٦٣٠	المحاسبة والمعلوماتية

تابع جدول رقم ٨-٦: توزيع مجموع طلاب التعليم المهني والتقني بحسب الاختصاصات والجنس
- شهادة البكالوريا الفنية -

المجموع	البكالوريا الفنية		
	إناث	ذكور	الاختصاص
٤٧٨	٤٦	٤٣٢	المساحة
٣٤	١٣	٢١	الموسيقى
٦٢٧	٠	٦٢٧	الميكانيك الصناعي
١٢	٠	١٢	الميكانيك الصناعي (النظام المزدوج)
٣٨٠	٢٣٢	١٤٨	امانة السر الادارية
٢٣٠٥	٣١٤	١٩٩١	تكنولوجيا المعلوماتية
٤٧٠	٠	٤٧٠	تكيف الهواء
٥٠	٢٩	٢١	صناعة الحلى وصياغة المجوهرات
٣٥	٢٣	١٢	غير صناعي مشترك
٣٩	٣٧	٢	فنون الازياء
٢٣٢٢	١٤٩٧	٨٢٥	فنون الاعلان
١٥٦	١٥١	٥	فنون التجميل - الحلقة الاولى: ماكياج وتقليم الاظافر
٦١	٦١	٠	فنون التجميل - الحلقة الثالثة: التجميل والعناية بالبشرة
٩٠	٨٨	٢	فنون التجميل - الحلقة الثانية: مرشدة تجميل
٣٤٤	٢٤٩	٩٥	مراقب صحي
٤٠	١١	٢٩	مساعدة طبية لاسنان
٥	٠	٥	ميكانيك التمديدات الصحية والتدفئة (النظام المزدوج)
١٤٩٥	٤	١٤٩١	ميكانيك السيارات
١٢٠	١	١١٩	ميكانيك السيارات (النظام المزدوج)
٩٤	٠	٩٤	ميكانيك الطائرات
٤٥٢٥٨	١٩٣٩١	٢٥٨٦٧	المجموع

ملاحظة: تتكرر بعض الاختصاصات في هذه الجداول وذلك بسبب اتباع نظامين مختلفين قديم وجديد.

جدول رقم ٨-٧: توزيع مجموع طلاب التعليم المهني والتقني بحسب الاختصاصات والجنس
- شهادة الثانوية المهنية -

المجموع	الثانوية المهنية (النظام المزدوج)		
	إناث	ذكور	الاختصاص
١٣٨		١٣٨	التدفئة والتبريد والتمديدات الصحية
٩٧		٩٧	الميكانيك الصناعي
٢٦٦		٢٦٦	الكهرباء الصناعية
٤٤٧	١	٤٤٦	ميكانيك السيارات
٣٤	١٠	٢٤	الفنون الفندقية: انتاج الحلويات
٩٨	٢٠	٧٨	الفنون الفندقية: الانتاج
١٤		١٤	النجارة والأعمال الخشبية
٧		٧	النجارة والاعمال الخشبية
١١٠١	٣١	١٠٧٠	المجموع

ملاحظة: تتكرر بعض الاختصاصات في هذه الجداول وذلك بسبب اتباع نظامين مختلفين قديم وجديد.

جدول رقم ٨-٨: توزيع مجموع طلاب التعليم المهني والتقني بحسب الاختصاصات والجنس
- شهادة التأهيلية الفنية -

المجموع	التأهيلية الفنية التحضيرية		
	إناث	ذكور	الاختصاص
٦	١	٥	الرسم المعماري
٢		٢	المساحة
٢	٢		التجميل الداخلي
١٧	٧	١٠	فنون الاعلان
٦	٣	٣	الانتاج الجرافيكي
١١		١١	ميكانيك السيارات
٢٥		٢٥	الكهرباء
٢٦	١٢	١٤	البيع والعلاقات التجارية
٣٤٦	١٢٧	٢١٩	المحاسبة والمعلوماتية
٢٦	٥	٢١	الفنون الفندقية - انتاج
٣		٣	تكنولوجيا المعلوماتية
١٨	١٨		التربية الحضانة
٢	١	١	مساعدة طبية للاسنان
٤٩٠	١٧٦	٣١٤	المجموع

ملاحظة: تتكرر بعض الاختصاصات في هذه الجداول وذلك بسبب اتباع نظامين مختلفين قديم وجديد.

جدول رقم ٨-٩: توزع مجموع طلاب التعليم المهني والتقني بحسب الاختصاصات والجنس بالنسبة للسنة الاولى من الشهادة التكميلية المهنية

المجموع	الدخول الى السنة الاولى من شهادة التكميلية المهنية		
	إناث	ذكور	الاختصاص
٢		٢	مساعد مستكتب
٥		٥	مساعد امين خدمة في المطعم
٣٥	٤	٣١	مساعد طاه
٤		٤	مساعد كهربائي
٤٦	٤	٤٢	المجموع

جدول رقم ٨-١٠: توزع مجموع طلاب التعليم المهني والتقني بحسب الاختصاصات والجنس - شهادة المشرف الفني -

المجموع	المشرف الفني - المايستر (تعاون بين لبنان والمانيا - نظام مزدوج - تدريب في الشركات)		
	إناث	ذكور	الاختصاص
٢١		٢١	الكهرباء الصناعية
٤٢	٢	٤٠	ميكاترونيك السيارات
٦٣	٢	٦١	المجموع

جدول رقم ٨-١١: توزع مجموع طلاب التعليم المهني والتقني بحسب الاختصاصات والجنس - شهادة الكفاءة المهنية -

المجموع	المشرف الفني - المايستر (تعاون بين لبنان والمانيا - نظام مزدوج - تدريب في الشركات)		
	إناث	ذكور	الاختصاص
١٥	٦	٩	مستكتب
٦		٦	عامل تمديدات كهربائية
٢١	٦	١٥	المجموع

جدول رقم ٨-١٢: توزع مجموع طلاب التعليم المهني والتقني بحسب الاختصاصات والجنس
- شهادة التكميلية المهنية -

المجموع	التكميلية المهنية		
	إناث	ذكور	الاختصاص
٣٣٢٠	١٥٤٥	١٧٧٥	محاسب مساعد
٣٩٦	١٨٩	٢٠٧	مستكتب مختزل
٣٠٢	٦٨	٢٣٤	امين خدمة بالمطعم
١٩٥٧	٥٢٦	١٤٣١	طاه
١٨٠	٦٩	١١١	حلواني
٣٩٦	٢٦٤	١٣٢	مساعد ممرض
١٢٢	١١٥	٧	اخصائي في التجميل
٦٢٢	٤٢٥	١٩٧	مساعد ممرض
٣٨	٣٠	٨	خياطة للنساء
٨٢	١٤	٦٨	طبايع اوفست
٣٠٣	٤	٢٩٩	نجار موبيليا
٤٢٦	٢	٤٢٤	ميكانيكي أليات
٥٧٦	١	٥٧٥	ميكانيكي محركات
٢٠		٢٠	حداد صفائح
٣٠٩٦	٣١	٣٠٦٥	كهربائي ابنية
٩٦	١	٩٥	كهربائي ماكينات
٤٩		٤٩	مصلح راديو
١٦٤	١	١٦٣	مصلح تلفزيون
٧١٤	٧١٢	٢	رعاية الطفل
٣٦	٣٦		التنشيط الاجتماعي
٦٦	٦٠	٦	التزيين
١٢٩٦١	٤٠٩٣	٨٨٦٨	المجموع

III - التعليم العالي

٩ - التعليم الرسمي:

جدول رقم ٩-١: توزيع طلاب الجامعة اللبنانية حسب الكليات والجنس والجنسية والمستوى العلمي

الكلية	ذكور	اناث	لبناني	اجنبي	اجازة	دراسات عليا	دكتوراه	مجموع
العلوم	٤٧٣٥	٩٠٧٠	١٣٣٨٥	٤٢٠	١١٨٨١	١٩٢٤		١٣٨٠٥
الحقوق	٤١٤٤	٥٢٢٤	٨٨٠٣	٥٦٥	٨٧٧٢	١٠٩٤	٢	٩٣٦٨
التربية	٢٤٩	١٧٨٧	٢٠٠٢	٣٤	١٣٩٠	٦٤٦	٠	٢٠٣٦
علوم اجتماعية	٧٠٥	٣٢٨٨	٣٣٤٣	٦٥٠	٣٢٦٧	٤٨٠	٢٤٦	٣٩٩٣
اداب	١٤٠٧٥	٣٢٦٦	١٥١٩٢	٢١٤٩	١٤٤١٩	٢٩٢١	١	١٧٣٤١
الهندسة	١٤٨٠	٨٨٦	٢٣٤٣	٢٣	٢٢٥١	١١٤	١	٢٣٦٦
فنون جميلة	٩٣٥	١٩٢٨	٢٨٠٥	٥٨	١٣٣٩	١٠٢٤	٠	٢٨٦٣
علوم اقتصادية	٢٥٠٣	٤٩٣٠	٧٢٤٩	١٨٤	٦١٠٩	١٣٢٤	٠	٧٤٣٣
الصحة العامة	٤٥٤	٢٧٠٦	٣٠٨٤	٧٦	٢٧٢٥	٤١٦	١٩	٣١٦٠
العلوم الطبية	٦٢٠	٦٢٢	١٢٣٠	١٢	٨٥٩	٤	٣٧٩	١٢٤٢
الصيدلة	٨٨	٣٢٤	٤١٠	٢	١٢٨	٢٨٤	٠	٤١٢
المعهد العالي للدكتوراه في العلوم والتكنولوجيا	١٠٣	١٤٦	٢٤٥	٤			٢٤٩	٢٤٩
المعهد العالي للدكتوراه في الحقوق	١٣٩	١٦٩	٢٥٥	٥٣			٣٠٨	٣٠٨
المعهد العالي للدكتوراه في الاداب	٣٥١	٤٧٦	٧١٨	١٠٩			٨٢٧	٨٢٧
كلية الاعلام	٢٨٥	١٥٤١	١٧٧٤	٥٢	١٣١٧	٥٠٩		١٨٢٦
كلية الزراعة	٣٦٠	٥١٩	٨٧٧	٢	٤٧٢	٤٠٧		٨٧٩
المعهد الجامعي للتكنولوجيا	٦٢٢	٣٤٨	٩٣١	٣٩	٩٦٩	١		٩٧٠
كلية السياحة	٣٧٧	١٤	٢٦٤	١٢٧	٣٣٣	٥٨		٣٩١
كلية طب الاسنان	٥١٧	٨	٣٢٠	٢٠٥	٣٠٥	٢٠٧	١٣	٥٢٥
المجموع العام	٣٢٧٤٢	٣٧٢٥٢	٦٥٢٣٠	٤٧٦٤	٥٦٥٣٦	١١٤١٣	٢٠٤٥	٦٩٩٩٤

١٠ - التعليم الخاص:

جدول رقم ١٠-١: توزيع طلاب مؤسسات التعليم العالي الخاصة بحسب الجنس والجنسية

الشهادة					الجنسية			الجنس			الجنس والجنسية
المجموع	دكتوراة	ماسر	دبلوم	اجازة	المجموع	غير لبناني	لبناني	المجموع	ذكر	الجامعة	الجامعة
١٤٧٠	٠	٠	٣٠٧	١١٦٣	١٤٧٠	٢٠	١٤٥٠	١٤٧٠	٣٣١	١١٣٩	AKU
٤٣١١	٠	٣٣٣	٠	٣٩٧٨	٤٣١١	٢٠٧	٤١٠٤	٤٣١١	٢٣٢٥	١٩٨٦	AUCE
٥٢٣٤	٠	٢٨١	٠	٤٩٥٣	٥٢٣٤	٥١٤	٤٧٢٠	٥٢٣٤	٣١١١	٢١٢٣	AUST
٥٤٨٥	٤٦	١٣٥٧	٠	٤٠٨٢	٥٤٨٥	٤٩٦	٤٩٨٩	٥٤٨٥	٢٩٠٧	٢٥٧٨	البلمند
٩٨٢٣	٢١٤	٤٠٨	٦٤	٩١٣٧	٩٨٢٣	٢٠٩٠	٧٧٣٣	٩٨٢٣	٥٥٨٩	٤٢٣٤	BAU
١٢٤٣	١٤٦	١٨٨	٢٥٢	٦٥٧	١٢٤٣	٥٦٥	٦٧٨	١٢٤٣	٥٤٠	٧٠٣	الجنان
٧٨٤٨	٣٢	٥١٤	٠	٧٣٠٢	٧٨٤٨	١٤٩١	٦٣٥٧	٧٨٤٨	٣٩٤٩	٣٨٩٩	LAU
٥٠٧	٠	١٠	٠	٤٩٧	٥٠٧	٦١	٤٤٦	٥٠٧	٢١٠	٢٩٧	اللبنانية الالمانية LGU
٧١٧	٠	١٠٢	٠	٦١٥	٧١٧	٦٢	٦٥٥	٧١٧	٤١٠	٣٠٧	AUT
٨٤٧٤	١٠٠	١٠٥٢	٠	٧٣٢٢	٨٤٧٤	١٨٤٧	٦٦٢٧	٨٤٧٤	٤٠٨٠	٤٣٩٤	AUB
٢٢٦٣	٠	٩٨	٠	٢١٦٥	٢٢٦٣	٢٢٨	٢٠٣٥	٢٢٦٣	١٢١٧	١٠٤٦	AOU
٦٥٠٨	٠	٤٠١	٠	٦١٠٧	٦٥٠٨	٨٧٢	٥٦٣٦	٦٥٠٨	٣٦٧٦	٢٨٣٢	AUL
٣٠٨	٢٦	٢٦٤	٠	١٨	٣٠٨	٣٢	٢٧٦	٣٠٨	١٥١	١٥٧	ESA
٧٧٣	٠	٩٣	٠	٦٨٠	٧٧٣	١١	٧٦٢	٧٧٣	٤٢٥	٣٤٨	اللبنانية الكندية LCU
١٧٧٢٧	٠	١٥٦٣	٠	١٦١٦٤	١٧٧٢٧	١٧٨٣	١٥٩٤٤	١٧٧٢٧	٨٢٣٤	٩٤٩٣	LIU
٤٨٠٧	١٠٩	٧٦٣	٠	٣٩٣٥	٤٨٠٧	٩٧٤	٣٨٣٣	٤٨٠٧	٢٧٩٠	٢٠١٧	IUL
١٨٩٧	٠	٢٤٧	٠	١٦٥٠	١٨٩٧	٨١	١٨١٦	١٨٩٧	٨٤٨	١٠٤٩	MUBS
١٤٨	٠	٠	٠	١٤٨	١٤٨	١٠	١٣٨	١٤٨	٩٥	٥٣	MUC
٨٤٥	٠	١٧	٠	٨٢٨	٨٤٥	٥١	٧٩٤	٨٤٥	٦٠٤	٢٤١	RHU
٤٤٥	١٠	٦٥	٠	٣٧٠	٤٤٥	١٥٠	٢٩٥	٤٤٥	٢١٦	٢٢٩	Global
٦٩٩٢	٦	٢٩٧	٠	٦٦٨٩	٦٩٩٢	٥٣٠	٦٤٦٢	٦٩٩٢	٤٢٥١	٢٧٤١	NDU
٣٥٣٥	١٠٣	١٠٨٥	٠	٢٣٤٧	٣٥٣٥	٩٢	٣٤٤٣	٣٥٣٥	١٧٢٠	١٨١٥	Sagesse
١١٥٢	٠	١١٨	٠	١٠٣٤	١١٥٢	١٧	١١٣٥	١١٥٢	٨٦٠	٢٩٢	(٢) ULF
١٩٤	٠	٠	٠	١٩٤	١٩٤	٠	١٩٤	١٩٤	٧٣	١٢١	USAL

تابع جدول رقم ١٠-١: توزيع طلاب مؤسسات التعليم العالي الخاصة بحسب الجنس والجنسية

الشهادة					الجنسية			الجنس			الجنس والجنسية
المجموع	دكتوراة	ماستر	دبلوم	اجازة	المجموع	غير لبناني	لبناني	المجموع	ذكر	الجامعة	الجامعة
٧٩٢٧	٢٠٩	١٧١٧	٠	٦٠٠١	٧٩٢٧	٣٩٨	٧٥٢٩	٧٩٢٧	٣٦١٤	٤٣١٣	USEK
٩٨١٩	٧٢٩	٢٣٨٦	٤٩١	٦٢١٣	٩٨١٩	٦٢٩	٩١٩٠	٩٨١٩	٣٤١٤	٦٤٠٥	USJ
٨٢٧	٠	٩٣	٠	٧٣٤	٨٢٧	١٠٥	٧٢٢	٨٢٧	٣٠٦	٥٢١	هايكازيان
٢٧٦	٤٥	٨٦	٠	١٤٥	٢٧٦	٩٢	١٨٤	٢٧٦	١٩٨	٧٨	بيروت الاسلامية IBL
٤٦١	٠	٠	٠	٤٦١	٤٦١	١٨٣	٢٧٨	٤٦١	٢٠٦	٢٥٥	الاعمال الاسلامية
٢٨٠٩	٠	٤٧٤	٠	٢٣٣٥	٢٨٠٩	٣٠	٢٧٧٩	٢٨٠٩	١٧٦١	١٠٤٨	الانطونية
٥٩١	٠	٠	٠	٥٩١	٥٩١	١٠	٥٨١	٥٩١	١٨١	٤١٠	الرسول الاعظم
١٩٤	٠	٠	٠	١٩٤	١٩٤	٦٥	١٢٩	١٩٤	١٣٧	٥٧	الشرق الاوسط
١٧٤	٠	٠	١٠٠	٧٤	١٧٤	٥	١٦٩	١٧٤	٨١	٩٣	الصليب الاحمر
٤١٥	٠	٠	٠	٤١٥	٤١٥	٥	٤١٠	٤١٥	١٠٠	٣١٥	العائلة المقدسة
١٤٦	١٤	٤٤	٠	٨٨	١٤٦	٤٢	١٠٤	١٤٦	٧٢	٧٤	المقاصد
٢٦٥	٠	٧	٠	٢٥٨	٢٦٥	١٠	٢٥٥	٢٦٥	١٦٠	١٠٥	المنار
٢٥	٠	٠	٠	٢٥	٢٥	١٦	٩	٢٥	٢٠	٥	القديس بولس
٢٤٥٥	٢٦٨	١١٢٤	٠	١٠٦٣	٢٤٥٥	٢٣١٨	١٣٧	٢٤٥٥	١٤٦١	٩٩٤	اوزاعي قديم
٣٢٣	٠	١٣٣	٠	١٩٠	٣٢٣	١٤٨	١٧٥	٣٢٣	١٨٦	١٣٧	طرابلس
٣٣٧	٠	٢٥	٠	٣١٢	٣٣٧	٣٣٧	٠	٣٣٧	٢٦٥	٧٢	الدعوة
٣٩٢				٣٩٢	٣٩٢	٢	٣٩٠	٣٩٢	٢٨٩	١٠٣	معهد جوبا الجامعي
٢١	٠	١٤	٠	٧	٢١	١٦	٥	٢١	١٤	٧	اللاهوت
١٢٠١٦٣	٢٠٥٧	١٥٣٥٩	١٢١٤	١٠١٥٣٣	١٢٠١٦٣	١٦٥٩٥	١٠٣٥٦٨	١٢٠١٦٣	٦١٠٧٧	٥٩٠٨٦	المجموع العام

جدول رقم ١٠-٢: توزيع طلاب مؤسسات التعليم العالي بحسب الدبلوم الجامعي

المجموع	خدمات	صحة ووقاية اجتماعية	زراعة، غابات، صيد الأسماك، علوم بيطرية	الهندسة والتحويلات الصناعية والإنتاج	تكنولوجيا المعلومات والاتصالات	علوم طبيعية، رياضيات وإحصاء	تجارة وعلوم إدارية وحقوق	علوم اجتماعية، صحافة وإعلام	الآداب والفنون	التربية	برامج عامة وتحضيرية وأفادات	الاختصاص
												الجامعة
٢٠٧	.	.	.	٤٤	٩٦	.	١٦٧	AKU
.	AUCE
.	Aust
.	البلمند
٦٤	.	٥٩	٥	.	.	BAU
٢٥٢	٢٥٢	.	.	الجنان
.	LAU
.	LGU
.	AUT
.	AUB
.	AOU
.	AUL
.	ESA
.	ICU
.	LIU
.	IUL
.	MUBS
.	MUC
.	RHU
.	Global
.	NDU
.	SAGESSE

تابع جدول رقم ١٠-٢: توزيع طلاب مؤسسات التعليم العالي بحسب الدبلوم الجامعي

المجموع	خدمات	صحة ووقاية اجتماعية	زراعة، غابات، صيد الأسماك، علوم بيطرية	الهندسة والتحويلات الصناعية والإنتاج	تكنولوجيا المعلومات والاتصالات	علوم طبيعية، رياضيات وإحصاء	تجارة وعلوم إدارية وحقوق	علوم اجتماعية، صحافة وإعلام	الآداب والفنون	التربية	برامج عامة وتحضيرية وإفادات	الاختصاص	الجامعة
٠	٠	٠	٠	٠	٠	٠	٠	٠	٠	٠	٠	ULF (٢)	
٠	٠	٠	٠	٠	٠	٠	٠	٠	٠	٠	٠	USAL	
٠	٠	٠	٠	٠	٠	٠	٠	٠	٠	٠	٠	USEK	
٤٩١	١٦	٣٠٢	٠	٠	٠	٠	٠	٠	١٤٦	٨	١٩	USJ	
٠	٠	٠	٠	٠	٠	٠	٠	٠	٠	٠	٠	هايكازيان	
٠	٠	٠	٠	٠	٠	٠	٠	٠	٠	٠	٠	بيروت الاسلامية	
٠	٠	٠	٠	٠	٠	٠	٠	٠	٠	٠	٠	جويا	
٠	٠	٠	٠	٠	٠	٠	٠	٠	٠	٠	٠	ادارة الاعمال الاسلامية	
٠	٠	٠	٠	٠	٠	٠	٠	٠	٠	٠	٠	الانطونيه	
٠	٠	٠	٠	٠	٠	٠	٠	٠	٠	٠	٠	الرسول الاعظم	
٠	٠	٠	٠	٠	٠	٠	٠	٠	٠	٠	٠	الشرق الاوسط	
١٠٠	٠	١٠٠	٠	٠	٠	٠	٠	٠	٠	٠	٠	الصليب الاحمر	
٠	٠	٠	٠	٠	٠	٠	٠	٠	٠	٠	٠	العائلة المقدسة	
٠	٠	٠	٠	٠	٠	٠	٠	٠	٠	٠	٠	المقاصد	
٠	٠	٠	٠	٠	٠	٠	٠	٠	٠	٠	٠	المنار	
٠	٠	٠	٠	٠	٠	٠	٠	٠	٠	٠	٠	القديس بولس	
٠	٠	٠	٠	٠	٠	٠	٠	٠	٠	٠	٠	اوزاعي قديم	
٠	٠	٠	٠	٠	٠	٠	٠	٠	٠	٠	٠	طرابلس	
٠	٠	٠	٠	٠	٠	٠	٠	٠	٠	٠	٠	الدعوة	
٠	٠	٠	٠	٠	٠	٠	٠	٠	٠	٠	٠	الاهوت	
١٢١٤	١٦	٤٦١	٠	٤٤	٩٦	٠	١٦٧	٠	٤٠٣	٨	١٩	المجموع	



جدول رقم ١٠-٣: توزيع طلاب مؤسسات التعليم العالي حسب شهادة الاجازة

المجموع	خدمات	صحة ووقاية اجتماعية	زراعة، غابات، صيد الأسماك، علوم بيطرية	الهندسة والتحويلات الصناعية والإنتاج	تكنولوجيا المعلومات والاتصالات	علوم طبيعية، رياضيات وإحصاء	تجارة وعلوم إدارية وحقوق	علوم اجتماعية، صحافة وإعلام	الآداب والفنون	التربية	برامج عامة وتدريبية وإفادات	الاختصاص الجامعة
١١٦٣	٠	٠	٠	٠	٠	٠	٦٠٣	٤٦	٤٤٢	٧٢	٠	AKU
٣٩٧٨	٠	٠	٠	٠	٦٩٠	٠	٢٣٩٩	٨	٨٨١	٠	٠	AUCE
٤٩٥٣	٠	٣٩٢	٠	٧٠٦	٣١٢	٠	١٨٣٨	٤١١	١٠٤٩	١٨	٢٢٧	Aust
٤٠٨٢	٥٦	٥٩٩	١٠١	١٦٥٣	٧٤	٢٤٣	٣٨٥	٧١	٣٩١	١٩١	٣١٨	البلمند
٩١٣٧	٠	١٥١١	٢١٧	٤٢٣٦	١١٣	٤٥٢	٢١٥١	١٤١	٢٧١	٠	٤٥	BAU
٦٥٧	٠	٩٤	٠	١٠٤	١٢	١٩	١٦٧	٢٩	١٠٨	١٢٤	٠	الجنان
٧٣٠٢	٠	٦٩٥	٢٣٥	١٩٣٣	٢١١	٥٧٠	٢١١٣	٣٩٥	٥٩٤	١١٨	٤٣٨	LAU
٤٩٧	٠	٢٤٤	٢٩	٠	٠	٠	١٥٥	٠	٣٣	٣٦	٠	LGU
٦١٥	٠	٠	٣٥	٢٥	٨٥	٠	٢٧٤	٤٦	١٥٠	٠	٠	AUT
٧٣٢٢	٠	٧٤٢	٣٩٩	٢١٩٥	٢٦٦	٩٧٧	١١٤٧	٦٥٨	٢١١	٥٦	٦٧١	AUB
٢١٦٥	٠	٠	٠	٠	٥٢٨	٠	١٤١٧	٠	٧١	١٤٩	٠	AOU
٦١٠٧	٠	٠	٠	٠	١٠٢٥	٣٠	٣٧٨١	١	١١٤٧	٢١	١٠٢	AUL
١٨	٠	٠	٠	٠	٠	٠	١٨	٠	٠	٠	٠	ESA
٦٨٠	٠	٠	٣٨	٠	٥٩	١٠	٤٤٢	٨	١٢٣	٠	٠	ICU
١٦١٦٤	٠	٦٨٢	٧٩٥	٢٩٠٥	٦٣١	١٧٣٤	٤٥١٨	٦٩٧	٢٥٤١	٧٣٦	٩٢٥	LIU
٣٩٣٥	٨٠	٥٠٨	٠	٩٢٠	١٥٩	٥٣	١٥٣٨	١	٦٧٦	٠	٠	IUL
١٦٥٠	٠	٦٨	٥٦	٠	١٥٨	٠	٧٦٧	٠	٨٠	٢٧٦	٢٤٥	MUBS
١٤٨	٠	٠	٠	٠	٥٢	٠	٩٣	٣	٠	٠	٠	MUC
٨٢٨	٠	٠	٠	٤٧٣	١٢	٠	٢٨٣	٠	٣١	٠	٢٩	RHU
٣٧٠	٠	٤١	١١	٠	٣٤	٠	٦٢	٠	١٩٢	٣٠	٠	Global
٦٦٨٩	٨٤	٦٢	١٣٨	٢٢٤٦	٣٩٩	١٣٥	١٩١٥	٥٦٢	٩٧٤	٢٧	١٤٧	NDU
٢٣٤٧	٠	٢٠٠	٠	٠	٢٩	٠	٢٠٤٣	٠	٧٥	٠	٠	SAGESSE

تابع جدول رقم ١٠-٣: توزيع طلاب مؤسسات التعليم العالي حسب شهادة الاجازة

الاختصاص	برامج عامة وتدريبية وافادات	التربية	الآداب والفنون	علوم اجتماعية، صحافة وإعلام	تجارة وعلوم إدارية وحقوق	علوم طبيعية، رياضيات وإحصاء	تكنولوجيا المعلومات والاتصالات	الهندسة والتحويلات الصناعية والإنتاج	زراعة، غابات، صيد الأسماك، علوم بيطرية	صحة ووقاية اجتماعية	خدمات	المجموع
ULF (٢)	٠	٠	٠	١٤	٣٨٨	٠	١٦١	٤٧١	٠	٠	٠	١٠٣٤
USAL	٠	٧٣	٤٩	٠	٥٣	٠	١٩	٠	٠	٠	٠	١٩٤
USEK	١٨٧	٤٤٨	١٢٦٢	٢١٧	١٥٠٤	١٨٠	١٠٤	١٦٨٧	١٧٧	٢٣٥	٠	٦٠٠١
USJ	٤١٠	١٦٢	٤٣٨	٥٥٤	٢٠٣٧	٣٦٩	٦٥	٥٠٦	١٣٥	١٤٦٧	٧٠	٦٢١٣
هايكازيان	٧	٧٠	٢٣	٨٦	٣٩٦	٣٧	٣٣	٠	٢٩	٥٣	٠	٧٣٤
بيروت الاسلامية	٠	٠	١٤٥	٠	٠	٠	٠	٠	٠	٠	٠	١٤٥
جويا	٠	٠	٣٦	٠	١٣٦	٠	٧٩	١٤١	٠	٠	٠	٣٩٢
ادارة الاعمال الاسلامية	٠	٠	٠	٠	٤٦١	٠	٠	٠	٠	٠	٠	٤٦١
الانطونيه	٠	٠	٢٣٧	٣٣	٨٥٠	٠	٠	٨٩٥	٠	١٦٤	١٥٦	٢٣٣٥
الرسول الاعظم	٠	٠	٠	٠	٠	٠	٠	٠	٠	٥٩١	٠	٥٩١
الشرق الاوسط	٠	٢٢	٦١	٠	١١١	٠	٠	٠	٠	٠	٠	١٩٤
الصليب الاحمر	٠	٠	٠	٠	٠	٠	٠	٠	٠	٧٤	٠	٧٤
العائلة المقدسة	٠	٥٦	٠	٠	١٢٠	٠	٠	٠	٠	٢٣٩	٠	٤١٥
المقاصد	٠	٠	٠	٠	٠	٠	٠	٠	٠	٨٨	٠	٨٨
المنار	٠	٣	١٨	٠	٣١	١	٣	١٦٥	٧	١١	١٩	٢٥٨
القديس بولس	٠	٠	٢٥	٠	٠	٠	٠	٠	٠	٠	٠	٢٥
اوزاعي قديم	٠	٠	١٠٦٣	٠	٠	٠	٠	٠	٠	٠	٠	١٠٦٣
طرابلس	٠	٠	١٤٨	٠	٤٢	٠	٠	٠	٠	٠	٠	١٩٠
الدعوة	٠	٠	٣١٢	٠	٠	٠	٠	٠	٠	٠	٠	٣١٢
الاهوت	٠	٠	٧	٠	٠	٠	٠	٠	٠	٠	٠	٧
المجموع	٣٧٥١	٢٦٨٨	١٣٨٦٤	٣٩٨١	٣٤٢٣٨	٤٨١٠	٥٣١٣	٢١٢٦١	٢٤٠٢	٨٧٦٠	٤٦٥	١٠١٥٣٣

جدول رقم ١٠-٤: توزيع طلاب مؤسسات التعليم العالي بحسب شهادة الماستر

الاختصاص	الجامعة	برامج عامة وتحضيرية وأفادات	التربية	الآداب والفنون	علوم اجتماعية، صحافة وإعلام	تجارة وعلوم إدارية وحقوق	علوم طبيعية، رياضيات وإحصاء	تكنولوجيا المعلومات والاتصالات	الهندسة والتحويلات الصناعية والإنتاج	زراعة، غابات، صيد الأسماك، علوم بيطرية	صحة ووقاية اجتماعية	خدمات	المجموع
	AKU	٠	٠	٠	٠	٠	٠	٠	٠	٠	٠	٠	٠
	AUCE	٠	٠	٠	٠	٢٣٧	٠	٩٦	٠	٠	٠	٠	٣٣٣
	Aust	٠	٠	٠	٠	٢٨١	٠	٠	٠	٠	٠	٠	٢٨١
	البلمند	٠	٥٦	١٧٣	٤٦	٩٦	٣٧	١٣	٨٦٥	١٣	٢٦	٣٢	١٣٥٧
	BAU	٠	٠	٦١	٢٣	١٤٦	٦٩	٩	٤٧	٠	٥٣	٠	٤٠٨
	الجنان	٠	٢٥	٥٠	٤٩	٦٤	٠	٠	٠	٠	٠	٠	١٨٨
	LAU	١٤	٧٥	٥	٨٢	٢٦٦	٢٨	٢٨	١٦	٠	٠	٠	٥١٤
	LGU	٠	٠	٠	٠	٠	٠	٠	٠	٠	١٠	٠	١٠
	AUT	٠	٠	٠	٠	٩٣	٠	٩	٠	٠	٠	٠	١٠٢
	AUB	٠	٥٧	٧٢	١١٣	١٧١	١١٣	٢٥	١٧٢	٧٤	٢٥٣	٢	١٠٥٢
	AOU	٠	٠	٠	٠	٧٨	٠	٢٠	٠	٠	٠	٠	٩٨
	AUL	٠	٠	٠	٠	٤٠١	٠	٠	٠	٠	٠	٠	٤٠١
	ESA	٠	٠	٠	٠	٢٦٤	٠	٠	٠	٠	٠	٠	٢٦٤
	ICU	٠	٠	٠	٠	٩٣	٠	٠	٠	٠	٠	٠	٩٣
	LIU	٠	١٧٢	٠	٠	٧٢٣	٣٩	٠	٦٠٣	١	٢٥	٠	١٥٦٣
	IUL	٠	٨٧	١٥٧	١	٤٩٧	٠	٠	٢٠	٠	٠	١	٧٦٣
	MUBS	٠	٠	١	٠	٢٣٩	٠	٧	٠	٠	٠	٠	٢٤٧
	MUC	٠	٠	٠	٠	٠	٠	٠	٠	٠	٠	٠	٠
	RHU	٠	٠	٠	٠	١٧	٠	٠	٠	٠	٠	٠	١٧
	Global	٠	٢٢	٣٨	٠	٥	٠	٠	٠	٠	٠	٠	٦٥
	NDU	٠	١٥	١٤	٥٨	١٥٢	٢٦	١٧	٠	١٥	٠	٠	٢٩٧
	SAGESSE	٠	٠	٢١١	٠	٨٣٣	٠	٤١	٠	٠	٠	٠	١٠٨٥

تابع جدول رقم ١٠-٤: توزيع طلاب مؤسسات التعليم العالي بحسب شهادة الماستر

المجموع	خدمات	صحة ووقاية اجتماعية	زراعة، غابات، صيد الأسماك، علوم بيطرية	الهندسة والتحويلات الصناعية والإنتاج	تكنولوجيا المعلومات والاتصالات	علوم طبيعية، رياضيات وإحصاء	تجارة وعلوم إدارية وحقوق	علوم اجتماعية، صحافة وإعلام	الآداب والفنون	التربية	برامج عامة وتحضيرية وأفادات	الاختصاص
												الجامعة
١١٨	٠	٠	٠	٠	٢٨	٠	٩٠	٠	٠	٠	٠	ULF (٢)
٠	٠	٠	٠	٠	٠	٠	٠	٠	٠	٠	٠	USAL
١٧١٧	٠	٠	٨٧	٦٨٠	١٤	٨٦	٤٤٥	٤٦	١٤٧	٧٨	١٣٤	USEK
٢٣٨٦	٣٣	٤٨٠	٧٣	١٣٤	٣٢	٦٧	٧٤٦	٢٣٩	٢٦٨	٢٧٦	٣٨	USJ
٩٣	٠	٠	٠	٠	٠	٠	٥٢	٢٣	٠	١٨	٠	هايكازيان
٨٦	٠	٠	٠	٠	٠	٠	١	٠	٨٥	٠	٠	بيروت الاسلامية
٠	٠	٠	٠	٠	٠	٠	٠	٠	٠	٠	٠	جويا
٠	٠	٠	٠	٠	٠	٠	٠	٠	٠	٠	٠	ادارة الاعمال الاسلامية
٤٧٤	١٣	١٥١	٠	٠	٠	٠	٢٧٥	١٦	١٩	٠	٠	الانطونيه
٠	٠	٠	٠	٠	٠	٠	٠	٠	٠	٠	٠	الرسول الاعظم
٠	٠	٠	٠	٠	٠	٠	٠	٠	٠	٠	٠	الشرق الاوسط
٠	٠	٠	٠	٠	٠	٠	٠	٠	٠	٠	٠	الصليب الاحمر
٠	٠	٠	٠	٠	٠	٠	٠	٠	٠	٠	٠	العائلة المقدسة
٤٤	٠	٠	٠	٠	٠	٠	٠	٠	٤٤	٠	٠	المقاصد
٧	٠	٠	٠	٧	٠	٠	٠	٠	٠	٠	٠	المنار
٠	٠	٠	٠	٠	٠	٠	٠	٠	٠	٠	٠	القديس بولس
١١٢٤	٠	٠	٠	٠	٠	٠	٠	٠	١١٢٤	٠	٠	اوزاعي قديم
١٣٣	٠	٠	٠	٠	٠	٠	٠	٠	١٣٣	٠	٠	طرابلس
٢٥	٠	٠	٠	٠	٠	٠	٠	٠	٢٥	٠	٠	الدعوة
١٤	٠	٠	٠	٠	٠	٠	٠	٠	١٤	٠	٠	الاهوت
١٥٣٥٩	٨١	٩٩٨	٢٦٣	٢٥٤٤	٣٣٩	٤٦٥	٦٢٦٥	٦٩٦	٢٦٤١	٨٨١	١٨٦	المجموع



جدول رقم ١٠-٥: توزيع طلاب مؤسسات التعليم العالي حسب شهادة الدكتوراه

المجموع	خدمات	صحة ووقاية اجتماعية	زراعة، غابات، صيد الأسماك، علوم بيطرية	الهندسة والتحويلات الصناعية والإنتاج	تكنولوجيا المعلومات والاتصالات	علوم طبيعية، رياضيات وإحصاء	تجارة وعلوم إدارية وحقوق	علوم اجتماعية، صحافة وإعلام	الآداب والفنون	التربية	برامج عامة وتحضيرية وإفادات	الاختصاص الجامعة
٠	٠	٠	٠	٠	٠	٠	٠	٠	٠	٠	٠	AKU
٠	٠	٠	٠	٠	٠	٠	٠	٠	٠	٠	٠	AUCE
٠	٠	٠	٠	٠	٠	٠	٠	٠	٠	٠	٠	Aust
٤٦	٣	٠	١٠	١٠	٠	٦	١٢	٣	٢	٠	٠	البلمند
٢١٤	٠	٨٨	٠	١٦	٥	٥٢	٢٠	٣	٣٠	٠	٠	BAU
١٤٦	٠	٠	٠	٠	٠	٠	٩٢	١	٥٣	٠	٠	الجنان
٣٢	٠	٣٢	٠	٠	٠	٠	٠	٠	٠	٠	٠	LAU
٠	٠	٠	٠	٠	٠	٠	٠	٠	٠	٠	٠	LGU
٠	٠	٠	٠	٠	٠	٠	٠	٠	٠	٠	٠	AUT
١٠٠	٠	٢٢	٠	٦٨	٠	٧	٠	٠	٣	٠	٠	AUB
٠	٠	٠	٠	٠	٠	٠	٠	٠	٠	٠	٠	AOU
٠	٠	٠	٠	٠	٠	٠	٠	٠	٠	٠	٠	AUL
٢٦	٠	٠	٠	٠	٠	٠	٢٦	٠	٠	٠	٠	ESA
٠	٠	٠	٠	٠	٠	٠	٠	٠	٠	٠	٠	ICU
٠	٠	٠	٠	٠	٠	٠	٠	٠	٠	٠	٠	LIU
١٠٩	٠	٠	٠	٠	١	٠	٨٦	١	٢١	٠	٠	IUL
٠	٠	٠	٠	٠	٠	٠	٠	٠	٠	٠	٠	MUBS
٠	٠	٠	٠	٠	٠	٠	٠	٠	٠	٠	٠	MUC
٠	٠	٠	٠	٠	٠	٠	٠	٠	٠	٠	٠	RHU
١٠	٠	٠	٠	٠	٠	٠	٠	٠	١٠	٠	٠	Global
٦	٠	٠	٠	٠	٠	٠	٠	٠	٠	٦	٠	NDU
١٠٣	٠	٠	٠	٠	٠	٠	١٠٣	٠	٠	٠	٠	SAGESSE

تابع جدول رقم ١٠-٥: توزيع طلاب مؤسسات التعليم العالي حسب شهادة الدكتوراه

المجموع	خدمات	صحة ووقاية اجتماعية	زراعة، غابات، صيد الأسماك، علوم بيئية	الهندسة والتحويلات الصناعية والإنتاج	تكنولوجيا المعلومات والاتصالات	علوم طبيعية، رياضيات وإحصاء	تجارة وعلوم إدارية وحقوق	علوم اجتماعية، صحافة وإعلام	الآداب والفنون	التربية	برامج عامة وتحضيرية وإفادات	الاختصاص
٠	٠	٠	٠	٠	٠	٠	٠	٠	٠	٠	٠	الجامعة
٠	٠	٠	٠	٠	٠	٠	٠	٠	٠	٠	٠	ULF (٢)
٠	٠	٠	٠	٠	٠	٠	٠	٠	٠	٠	٠	USAL
٢٠٩	٠	٠	٠	١٢١	٠	٠	٥	٦	٧٠	٧	٠	USEK
٧٢٩	٠	٤٣٦	٠	١٦	٠	٤٤	٣٤	١٩	١١٩	٦١	٠	USJ
٠	٠	٠	٠	٠	٠	٠	٠	٠	٠	٠	٠	هايكازيان
٤٥	٠	٠	٠	٠	٠	٠	٠	٠	٤٥	٠	٠	بيروت الاسلامية
٠	٠	٠	٠	٠	٠	٠	٠	٠	٠	٠	٠	جويا
٠	٠	٠	٠	٠	٠	٠	٠	٠	٠	٠	٠	ادارة الاعمال الاسلامية
٠	٠	٠	٠	٠	٠	٠	٠	٠	٠	٠	٠	الانطونيه
٠	٠	٠	٠	٠	٠	٠	٠	٠	٠	٠	٠	الرسول الاعظم
٠	٠	٠	٠	٠	٠	٠	٠	٠	٠	٠	٠	الشرق الاوسط
٠	٠	٠	٠	٠	٠	٠	٠	٠	٠	٠	٠	الصليب الاحمر
٠	٠	٠	٠	٠	٠	٠	٠	٠	٠	٠	٠	العائلة المقدسة
١٤	٠	٠	٠	٠	٠	٠	٠	٠	١٤	٠	٠	المقاصد
٠	٠	٠	٠	٠	٠	٠	٠	٠	٠	٠	٠	المنار
٠	٠	٠	٠	٠	٠	٠	٠	٠	٠	٠	٠	القديس بولس
٢٦٨	٠	٠	٠	٠	٠	٠	٠	٠	٢٦٨	٠	٠	اوزاعي قديم
٠	٠	٠	٠	٠	٠	٠	٠	٠	٠	٠	٠	ظربلس
٠	٠	٠	٠	٠	٠	٠	٠	٠	٠	٠	٠	الدعوة
٠	٠	٠	٠	٠	٠	٠	٠	٠	٠	٠	٠	الاهوت
٢٠٥٧	٣	٥٧٨	١٠	٢٣١	٦	١٠٩	٣٧٨	٣٣	٦٣٥	٧٤	٠	المجموع



لائحة الجداول الإحصائية

I - التعليم العام

صفحة

١ - التلاميذ

- ٧ - جدول رقم ١-١ توزع التلاميذ على قطاعات التعليم بالنسب المئوية.....
- ٨ - جدول رقم ٢-١: توزع التلاميذ على قطاعات التعليم بحسب المرحلة والصف.....
- ٩ - جدول رقم ٣-١: توزع التلاميذ على قطاعات التعليم بحسب الجنس.....
- ١٠ - جدول رقم ٤-١: توزع التلاميذ على المراحل التعليمية والجنس بحسب قطاعات التعليم.....
- ١١ - جدول رقم ٥-١: توزع التلاميذ بالنسب المئوية في قطاعات التعليم بحسب المحافظات.....
- ١٢ - جدول رقم ٦-١: توزع التلاميذ بالنسب المئوية في قطاعات التعليم بحسب المراحل التعليمية.....
- ١٣ - جدول رقم ٧-١: توزع التلاميذ على القطاعات والمراحل التعليمية بحسب المحافظات.....
- ١٤ - جدول رقم ٨-١: توزع التلاميذ بالنسب المئوية بحسب الجنسية.....
- ١٤ - جدول رقم ٩-١: توزع التلاميذ غير اللبنانيين بالنسب المئوية على قطاعات التعليم.....
- ١٥ - جدول رقم ١٠-١: توزع التلاميذ على الجنسيات بحسب قطاعات التعليم.....
- ١٥ - جدول رقم ١١-١: توزع التلاميذ بحسب لغة التعليم الأجنبية الأولى.....
- ١٦ - جدول رقم ١٢-١: توزع التلاميذ بحسب لغة التعليم الأجنبية الأولى على المحافظات.....
- ١٦ - جدول رقم ١٣-١: توزع التلاميذ بحسب لغة التعليم الأجنبية الأولى على قطاعات التعليم.....
- ١٨ - جدول رقم ١٤-١: توزع التلاميذ على المحافظات بحسب قطاعات التعليم ولغة التعليم الأجنبية الأولى.....
- ١٩ - جدول رقم ١٥-١: توزع التلاميذ حسب المرحلة التعليمية والتأخر الدراسي.....
- ٢٠ - جدول رقم ١٦-١: توزع التلاميذ بحسب العمر والصف، على المرحلتين ما قبل الابتدائية والابتدائية.....
- ٢١ - جدول رقم ١٧-١: توزع التلاميذ بحسب العمر والصف، على المرحلتين المتوسطة والثانوية.....
- ٢٢ - جدول رقم ١٨-١: توزع تلاميذ التعليم الرسمي في كل مرحلة تعليمية، بحسب التأخر الدراسي.....
- ٢٣ - جدول رقم ١٩-١: توزع تلاميذ التعليم الرسمي بحسب العمر والصف على المرحلتين ما قبل الابتدائية والابتدائية.....

- جدول رقم ٢٠-١: توزع تلاميذ التعليم الرسمي بحسب العمر والصف، على المرحلتين المتوسطة والثانوية..... ٢٤
- جدول رقم ٢١-١: توزع التلاميذ بحسب الوضع التعليمي عند التسجيل والمرحلة التعليمية بالنسب المئوية..... ٢٥
- جدول رقم ٢٢-١: توزع التلاميذ بحسب الوضع التعليمي عند التسجيل بالنسبة للمرحلة والصف..... ٢٦
- جدول رقم ٢٣-١: توزع تلاميذ التعليم الرسمي بحسب الوضع التعليمي عند التسجيل
والمرحلة التعليمية بالنسب المئوية..... ٢٧
- جدول رقم ٢٤-١: توزع تلاميذ التعليم الرسمي بحسب الوضع التعليمي عند التسجيل بالنسبة للمرحلة والصف. ٢٨

٢ - الشعب

- جدول رقم ١-٢: توزع عدد الشعب في القطاع الرسمي بحسب اللغة الأجنبية الأولى ومراحل التعليم..... ٢٩
- جدول رقم ٢-٢: توزع عدد الشعب في القطاع الرسمي بحسب اللغة الأجنبية الأولى والمحافظات..... ٢٩

٣ - أفراد الهيئتين الإدارية والتعليمية

- جدول رقم ١-٣: توزع عدد المعلمين بحسب الوضع الوظيفي في القطاع الرسمي..... ٣٠
- جدول رقم ٢-٣: توزع عدد المعلمين بحسب الوضع الوظيفي على المحافظات في القطاع الرسمي..... ٣٠
- جدول رقم ٣-٣: توزع أفراد الهيئة الإدارية والتعليمية في القطاع الرسمي بحسب الجنس..... ٣١
- جدول رقم ٤-٣: توزع أفراد الهيئتين الإدارية والتعليمية بحسب الوضع العائلي..... ٣٢
- جدول رقم ٥-٣: توزع المعلمين بحسب الوضع العائلي والجنس في القطاع الرسمي..... ٣٢
- جدول رقم ٦-٣: توزع المعلمين المتأهلين بحسب عدد أولادهم في القطاع الرسمي..... ٣٣
- جدول رقم ٧-٣: توزع عدد المعلمين، المتأهلين والمطلقين والارامل والهاجرين، بحسب عدد اولادهم
في القطاع الرسمي..... ٣٣
- جدول رقم ٨-٣: توزع عدد المعلمين بحسب العمر في القطاع الرسمي..... ٣٤
- جدول رقم ٩-٣: توزع أفراد الهيئتين الإدارية والتعليمية بحسب مستواهم العلمي..... ٣٥
- جدول رقم ١٠-٣: توزع مجموع المعلمين الفعلي، في قطاع التعليم الرسمي في لبنان،
بحسب عدد المدارس التي وبحسب أعلى شهادة يحملونها..... ٣٦

٤ - المدارس

- ٣٧ - جدول رقم ٤-١: توزيع مدارس التعليم العام على قطاعات التعليم.....
- ٣٨ - جدول رقم ٤-٢: توزيع مدارس التعليم العام، بحسب المراحل التعليمية على قطاعات التعليم.....
- ٣٩ - جدول رقم ٤-٣: توزيع مدارس التعليم العام على قطاعات التعليم والمحافظات.....
- ٤٠ - جدول رقم ٤-٤: توزيع مدارس التعليم العام بحسب لغة التعليم الأجنبية الأولى.....
- ٤١ - جدول رقم ٤-٥: توزيع مدارس التعليم العام على المحافظات وقطاعات التعليم بحسب اللغة الاجنبية الاولى غير العربية المعتمدة لتعليم مواد الرياضيات والعلوم.....
- ٤٢ - جدول رقم ٤-٦: توزيع مدارس التعليم العام، لجهة تاريخ بدء مزاولة النشاط بالنسب المئوية.....
- ٤٣ - جدول رقم ٤-٧: توزيع مدارس التعليم العام، لجهة تاريخ بدء مزاولة النشاط، على قطاعات التعليم.....
- ٤٣ - جدول رقم ٤-٨: توزيع عدد مدارس التعليم العام على قطاعات التعليم بحسب جنس تلاميذها.....
- ٤٤ - جدول رقم ٤-٩: توزيع عدد مدارس التعليم العام على المحافظات وقطاعات التعليم بحسب جنس تلاميذها.....
- ٤٤ - جدول رقم ٤-١٠: توزيع الطلاب السوريين خارج اوقات الدوام الرسمي (بعد الظهر)
- ٤٥ - حسب المحافظة والمرحلة التعليمية.....

٥ - الامتحانات الرسمية

- نتائج الامتحانات الرسمية حسب المحافظة ونوع التعليم (الدورة العادية)

- ٤٨ • جدول رقم ٥-١ علوم الحياة.....
- ٤٩ • جدول رقم ٥-٢ علوم عامة.....
- ٥٠ • جدول رقم ٥-٣ اداب وانسانيات.....
- ٥١ • جدول رقم ٥-٤ اجتماع واقتصاد.....
- ٥٢ • جدول رقم ٥-٥ متوسطة.....

- نتائج الامتحانات الرسمية حسب المحافظة ونوع التعليم (الدورة الاستثنائية)

- ٥٣ • جدول رقم ٥-٦ علوم الحياة.....
- ٥٤ • جدول رقم ٥-٧ علوم عامة.....
- ٥٥ • جدول رقم ٥-٨ اداب وانسانيات.....
- ٥٦ • جدول رقم ٥-٩ اجتماع واقتصاد.....
- ٥٧ • جدول رقم ٥-١٠ متوسطة.....

II - التعليم المهني والتقني

٦- التعليم الرسمي:

- جدول رقم ٦-١: توزع المدارس والمعاهد المهنية والتقنية الرسمية على المحافظات..... ٥٧
- جدول رقم ٦-٢: توزع المدارس والمعاهد المهنية والتقنية الرسمية بحسب الجنس..... ٥٧
- جدول رقم ٦-٣: توزع الطلاب في المدارس والمعاهد المهنية والتقنية الرسمية على المحافظات..... ٥٨
- جدول رقم ٦-٤: توزع الطلاب في المدارس الرسمية بحسب الشهادات والجنس على المحافظات..... ٥٩

٧- التعليم الخاص:

- جدول رقم ٧-١: توزع المدارس والمعاهد المهنية والتقنية الخاصة على المحافظات..... ٦٠
- جدول رقم ٧-٢: توزع الطلاب في المدارس والمعاهد المهنية والتقنية الخاصة على المحافظات..... ٦١
- جدول رقم ٧-٣: توزع الطلاب في المدارس الخاصة بحسب الشهادات والجنس على المحافظات..... ٦٢

٨- التعليم المهني والتقني (رسمي وخاص)

- جدول رقم ٨-١: توزع الطلاب في المدارس والمعاهد المهنية والتقنية على المحافظات..... ٦٣
- جدول رقم ٨-٢: توزع الطلاب في المدارس والمعاهد المهنية والتقنية بحسب الشهادة..... ٦٤
- جدول رقم ٨-٣: توزع الطلاب في المدارس الرسمية والخاصة بحسب الشهادات والجنس على المحافظات..... ٦٥
- جدول رقم ٨-٤: توزع الطلاب في المدارس الرسمية بحسب الاختصاص والجنس..... ٦٥
- شهادة الاجازة الفنية..... ٦٦
- جدول رقم ٨-٥: توزع مجموع طلاب التعليم المهني والتقني بحسب الاختصاصات والجنس..... ٦٦
- شهادة الامتياز الفني..... ٦٨
- جدول رقم ٨-٦: توزع مجموع طلاب التعليم المهني والتقني بحسب الاختصاصات والجنس..... ٦٨
- شهادة البكالوريا الفنية..... ٧٠
- جدول رقم ٨-٧: توزع مجموع طلاب التعليم المهني والتقني بحسب الاختصاصات والجنس..... ٧٠
- شهادة الثانوية المهنية..... ٧٢
- جدول رقم ٨-٨: توزع مجموع طلاب التعليم المهني والتقني بحسب الاختصاصات والجنس..... ٧٢
- شهادة التاهيلية الفنية..... ٧٣

- جدول رقم ٨-٩: توزيع مجموع طلاب التعليم المهني والتقني بحسب الاختصاصات والجنس بالنسبة للسنة الاولى من الشهادة التكميلية المهنية..... ٧٤
- جدول رقم ٨-١٠: توزيع مجموع طلاب التعليم المهني والتقني بحسب الاختصاصات والجنس - شهادة المشرف الفني..... ٧٤
- جدول رقم ٨-١١: توزيع مجموع طلاب التعليم المهني والتقني بحسب الاختصاصات والجنس - شهادة الكفاءة المهنية..... ٧٤
- جدول رقم ٨-١٢: توزيع مجموع طلاب التعليم المهني والتقني بحسب الاختصاصات والجنس - شهادة التكميلية المهنية..... ٧٥

III - التعليم العالي

٩- التعليم الرسمي:

- جدول رقم ٩-١: توزيع طلاب الجامعة اللبنانية حسب الكليات والجنس والجنسية والمستوى العلمي..... ٧٧

١٠- التعليم الخاص:

- جدول رقم ١٠-١: توزيع طلاب مؤسسات التعليم العالي الخاصة بحسب الجنس والجنسية..... ٧٨
- جدول رقم ١٠-٢: توزيع طلاب مؤسسات التعليم العالي بحسب الدبلوم الجامعي..... ٨٠
- جدول رقم ١٠-٣: توزيع طلاب مؤسسات التعليم العالي حسب شهادة الاجازة..... ٨٢
- جدول رقم ١٠-٤: توزيع طلاب مؤسسات التعليم العالي بحسب شهادة الماستر..... ٨٤
- جدول رقم ١٠-٥: توزيع طلاب مؤسسات التعليم العالي حسب شهادة الدكتوراه..... ٨٦

لائحة الرسوم البيانية

صفحة

I - التعليم العام

١ - التلاميذ

- ٧ - رسم بياني رقم ١-١: توزع التلاميذ على قطاعات التعليم بالنسب المئوية.....
- ٩ - رسم بياني رقم ٢-١: توزع التلاميذ على قطاعات التعليم بحسب الجنس.....
- ١١ - رسم بياني رقم ٣-١: توزع التلاميذ بالنسب المئوية في قطاعات التعليم بحسب المحافظات.....
- ١٢ - رسم بياني رقم ٤-١: توزع التلاميذ بالنسب المئوية في قطاعات التعليم بحسب المراحل التعليمية.....
- ١٤ - رسم بياني رقم ٥-١: توزع التلاميذ بالنسب المئوية بحسب الجنسية.....
- ١٤ - رسم بياني رقم ٦-١: توزع التلاميذ غير اللبنانيين بالنسب المئوية على قطاعات التعليم.....
- ١٥ - رسم بياني رقم ٧-١: توزع التلاميذ بحسب لغة التعليم الأجنبية الأولى.....
- ١٧ - رسم بياني رقم ٨-١: توزع التلاميذ بحسب لغة التعليم الأجنبية الأولى على قطاعات التعليم.....

٣ - أفراد الهيئتين الإدارية والتعليمية

- ٣١ - رسم بياني رقم ١-٣: توزع أفراد الهيئة الإدارية والتعليمية في القطاع الرسمي بحسب الجنس.....
- ٣٢ - رسم بياني رقم ٢-٣: توزع أفراد الهيئتين الإدارية والتعليمية بحسب الوضع العائلي.....
- ٣٣ - رسم بياني رقم ٣-٣: توزع المعلمين المتأهلين بحسب عدد أولادهم في القطاع الرسمي.....
- ٣٤ - رسم بياني رقم ٤-٣: توزع عدد المعلمين بحسب العمر في القطاع الرسمي.....
- ٣٥ - رسم بياني رقم ٥-٣: توزع أفراد الهيئتين الإدارية والتعليمية بحسب مستواهم العلمي.....

٤ - المدارس

- ٣٧ - رسم بياني رقم ١-٤: توزع مدارس التعليم العام على قطاعات التعليم.....
- ٣٩ - رسم بياني رقم ٢-٤: توزع مدارس التعليم العام على قطاعات التعليم والمحافظات.....
- ٤٠ - رسم بياني رقم ٣-٤: توزع مدارس التعليم العام بحسب لغة التعليم الأجنبية الأولى.....
- ٤٢ - رسم بياني رقم ٤-٤: توزع عدد مدارس التعليم العام، لجهة تاريخ بدء مزاوله النشاط بالنسب المئوية.....

II - التعليم المهني والتقني

٦- التعليم الرسمي:

- رسم بياني رقم ٦-١: توزيع الطلاب في المدارس والمعاهد المهنية والتقنية الرسمية على المحافظات..... ٥٨

٧- التعليم الخاص:

- رسم بياني رقم ٧-١: توزيع المدارس والمعاهد المهنية والتقنية الخاصة على المحافظات..... ٦٠

- رسم بياني رقم ٧-٢: توزيع الطلاب في المدارس والمعاهد المهنية والتقنية الخاصة على المحافظات..... ٦١

٨- التعليم المهني والتقني (رسمي وخاص)

- رسم بياني رقم ٨-١: توزيع الطلاب في المدارس والمعاهد المهنية والتقنية على المحافظات..... ٦٣

- رسم بياني رقم ٨-٢: توزيع الطلاب في المدارس والمعاهد المهنية والتقنية بحسب الشهادة..... ٦٤